Así es la vida TROPICAL y CONTEMPORANEA en esta casa de Brasil

En esta casa de Brasil, donde interior y exterior se fusionan, el paisajismo de Alex Hanazaki fue tan importante como la arquitectura y el diseño para una vida tropical y contemporánea.

Utilizamos "cookies" propias y de terceros para elaborar información estadística y mostrarle publicidad personalizada a través del análisis de su navegación. Si continúa navegando acepta su uso Más información y cambio de configuración.

ERICO NAVAZO NOS INSPIRA
CONFIANZA y ELEGANCIA
#ADparaKronosHomes

CASAS AD

CASAS AD

Un piso lleno de COLORES y CONTRASTES

El equipo de 'Santos & Santos Arquitetura' ha diseñado un piso que combina el brutalismo brasileño con vivos colores y mucha contrastes para una profesional de la publicidad y sus dos hijos.

POR KARINE MONIE

25-12-2018 Tags: Brasil, Interiorismo, diseño

ERICO NAVAZO NOS INSPIRA
CONFIANZA y ELEGANCIA

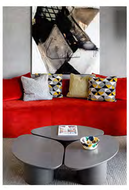

#ADparaKronosHomes

CASAS AD

Una CABAÑA fusionada con el BOSQUE

La interiorista Sheena Murphy empezó de cero cuando compró esta cabaña fusionada con el bosque a partir de materiales naturales, luz y colores neutros. Un refugio perfecto en Hudson Valley.

POR KARINE MONIE

22-12-2018 Tags: EEUU, Diseñadores, diseño

DECORACIÓN

Especial NAVIDAD 2018

Cómo decorar tu casa, las últimas tendencias para el árbol, la mesa o la puerta, los mejores regalos, piezas, mercadillos, trucos y consejos. Aquí tienes nuestra Guía de Supervivencia Decorativa.

CASAS AD

RACIONALISMO actualizado sin renunciar a la MODERNIDAD

Este apartamento de 70 metros cuadrados demuestra que se puede ser coherente con el racionalismo de una vivienda y actualizarlo sin renunciar a la modernidad. La uniformidad de colores y el equilibrio son las claves.

POR ELISA MUÑOZ

23-12-2018 Tags: Racionalismo, Interiorismo, Arquitectos, arte moderno

AD

Erico Navazo nos inspira CONFIANZA y ELEGANCIA

CASAS AD

Entre el RETRO y la MODERNIDAD

El arquitecto Antonio Ferreira, loco por el diseño de los 60, ha llevado a cabo un estilo completamente ecléctico en este piso de São Paolo, a medio camino entre el retro y la modernidad.

POR ITZIAR NARRO

20-12-2018 Tags: Diseñadores, Arquitectos, Artistas emergentes, diseño

CASAS AD

Un piso muy MASCULINO en BLANCO y NEGRO

La diseñadora 'Jae Joo' muestra su lado más masculino en este piso de más de 340 metros cuadrados de Nueva York. Para ello, ha descartado las gamas coloridas y se ha centrado en un elegante blanco y al negro.

POR KARINE MONIE

19-12-2018 Tags: Nueva York, Alta decoración, Decoradores, Diseñadores, diseño

Los MÁS...

ERICO NAVAZO NOS INSPIRA
CONFIANZA y ELEGANCIA
#ADparaKronosHomes

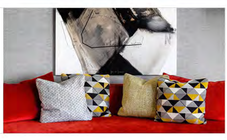

Suscríbete a la revista
25% DE DESCUENTO

Revista Digital
DESCARGA

< UNA CABAÑA FUSIONADA CON EL BOSQUE
LA CAJA MÁGICA (DE HORMIGÓN Y CRISTAL) EN LUXEMBURGO >

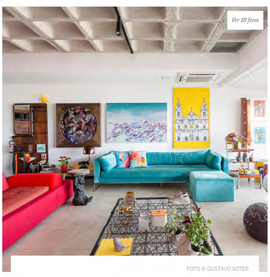

FOTO © GUSTAVO SOTER

Un piso lleno de COLORES y CONTRASTES

El equipo de Santos & Santos Arquitetura ha diseñado un piso que combina el brutalismo brasileño con vivos colores y mucha contrastes para una profesional de la publicidad y sus dos hijos.

POR KARINE MONIE
Lectura: 2 minutos

25/10/2018 Tags Brasil, Interiorismo, diseño

Con la mezcla de los **colores** y el **contraste** como base, *Santos & Santos Arquitetura* combinó la **arquitectura brutalista** de este **piso** con un estilo sofisticado en **Brasil**. Era la segunda vez que la propietaria elegía a este estudio para crear su hogar. El piso anterior se ubicaba en el mismo barrio residencial de Recife pero en esta época, Lorena solo tenía una hija. Con la llegada de otro bebé, decidió mudarse a un espacio más amplio que se extiende en una superficie de 183 metros cuadrados. Ya que conocía su trabajo, la brasileña dio mucha libertad al equipo y aceptó inmediatamente los cambios en cuanto a organización de los espacios, acabados y decoración.

El área de vida principal fue creada para dar una sensación de mayor amplitud y de integración, de esta forma, el salón y el comedor ocupan un mismo espacio y la cocina *gournet* se descubre detrás de las puertas correderas cubiertas de espejos que se pueden abrir por completo. La estructura expuesta del edificio da un *look* industrial y contrasta con el carácter refinado de los espejos.

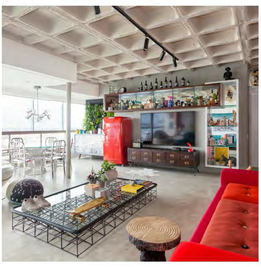

© GUSTAVO SOTER

El sofá *Polder* rojo de Hella Jongerius para Vitra, el sillón *Esfera* de Ricardo Fasanello, la lámpara *Birdie* de Ingo Maurer y la mesa de Guilherme Torres reflejan la mezcla de diseño europeo y diseño brasileño. Junto a las obras de artistas nacionales como Lúcio Carvalho y Jeíma Duarte, el cemento, el yeso y la madera forman parte del concepto creativo. En la reforma, todo se cambió de lugar, el cuarto principal, por ejemplo, pasó a la parte frontal para disfrutar de las vistas hacia el parque. La antigua *master suite* fue dividida en dos cuartos para los niños. En los dormitorios, los baños y la cocina, muchas piezas fueron hechas a medida.

Con sus colores vibrantes y atrevidos que evocan alegría y diversión, este piso refleja la personalidad de la diseña. "Este proyecto invita a sonreír", dice Zezinho Santos, cofundador de *Santos & Santos Arquitectura*. "La mayor inspiración fue hacer algo divertido", añade.

COLORES y contrastes desprenden alegría en este piso de BRASIL

ARTÍCULOS RELACIONADOS

- *Vivir en BARCELONA con alma BRASILENA*
- *De ruta por SÃO PAULO*
- *50 metros tan CONTEMPORÁNEOS como aprovechados*
- *Un PIED-À-TERRE de vanguardia*

EXISTE UN PINTALABIOS ROJO IDEAL PARA CADA UNA Y SABEMOS CUÁL ES
Glamour para M·A·C

DECORACIÓN

Especial NAVIDAD 2018
Cómo decorar tu casa, las últimas tendencias para el árbol, la mesa o la puerta, los mejores regalos, piezas, mercadillos, trucos y consejos. Aquí tienes nuestra Guía de Supervivencia Decorativa.

AD

Erico Navazo nos inspira CONFIANZA y ELEGANCIA

TAMBIEN TE PUEDE INTERESAR

Así es la vida TROPICAL y CONTEMPORÁNEA en esta casa de Brasil

La CASA CAIÁ del arquitecto Flavio Castro en São Paulo

El MEJOR BAÑO de EEUU está en el 'Hermitage Hotel' de Nashville

La casa de VACACIONES de la artista Pepa Poch en Lanzarote

Los + vistos: Las DIEZ CASAS que más se han gustado en 2018

La caja MÁGICA (de hormigón y cristal) en Luxemburgo

Los MÁS...

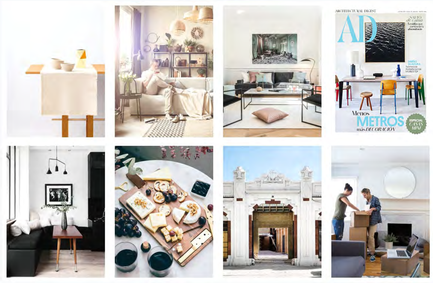

AD

ARQUITECTURA

COLORES y contrastes desprenden alegría en este piso de BRASIL

En la ciudad brasileña de Recife, el equipo de Santos & Santos Arquitetura concibió un hogar que combina lo brasileño mezclado con una profesional de prolijo diseño con 600 hijos.

12 de diciembre de 2018

10 de julio

ORGÚ NAVAJO NOS INSPIRA

CONFIANZA y ELEGANCIA

Artículo para consultoriosnet

FOTO: EDUARDO ORTIZ

ORGÚ NAVAJO NOS INSPIRA

CONFIANZA y ELEGANCIA

Artículo para consultoriosnet

SALÓN abierto

(1/20) El ancianto lenitadeo de la arquitectura y los colores vivos de la decoración sinuctrizan este apartamento brasileño.

FOTO: EDUARDO ORTIZ

Sala PRINCIPAL

(2/20) Otra vista del ancinto salón.

FOTO: EDUARDO ORTIZ

Espacios CONECTADOS

(3/20) El espacio de vida principal abierge al salón y el comedor en un ámo amplio que se conecta también con la cocina gourmet.

ORGÚ NAVAJO NOS INSPIRA

CONFIANZA y ELEGANCIA

Artículo para consultoriosnet

FOTO: EDUARDO ORTIZ

DISEÑO en la cocina

(4/20) Varias piezas de diseño recorpan aéreas los espacios como la línegaza de suspensión Bivile de Jaga/Hacer.

FOTO: EDUARDO ORTIZ

A lo GRANDE

(5/20) Puertas corredeas enfatizan de espejo aspacos o cuartos, según las necesidades, la cocina pueruel con el resto del espacio de vida principal.

FOTO: EDUARDO ORTIZ

COLORES vibrantes

(6/20) El equipo de Santos & Santos arquitetura le mezcata una colores vibrantes y que contrastan.

ORGÚ NAVAJO NOS INSPIRA

CONFIANZA y ELEGANCIA

Artículo para consultoriosnet

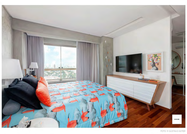

FOTO: EDUARDO ORTIZ

MIRAR al exterior

(7/20) El dormitorio principal tiene vistas hacia el parque.

FOTO: EDUARDO ORTIZ

Baño CLÁSICO

(8/20) El baño principal fue mizcemado por el equipo de Santos & Santos Arquitetura.

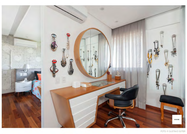

FOTO: EDUARDO ORTIZ

Para VESTIRSE

(9/20) Cada espacio tuenta con elementos decorativos sorprendentes y divertidos.

ORGÚ NAVAJO NOS INSPIRA

CONFIANZA y ELEGANCIA

Artículo para consultoriosnet

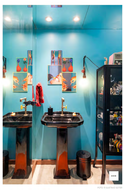

FOTO: EDUARDO ORTIZ

RINCÓN divertido

(10/20) Toques inspirados en el pop art y el Iouf pts qp adjetan todos los espacios.

TAMBIÉN TE PUEDE INTERESAR

REGALOS con los que acertar en Navidad por MENOS de 20€

Esto es lo que necesitas para usar Navidades de SOLE Y MANTITA perfectas

Reformada para entrar a FITER

Un pino muy MANUTENO en BLANCO y NEGRO

Regalos con los que DEGUSMBRAR en Navidad por menos de 50€

Objetivo VALENCIA: Capital Mundial del DISEÑO