

CASA

VOGUE

Nº 328
DEZEMBRO 2012
R\$ 15,00

50

ideias de design
e décor para
presentear neste
Natal, a partir
de R\$ 60

**ESPECIAL
OUTDOOR**
MÓVEIS E
ACESSÓRIOS
PARA UM VERÃO
COLORIDO AO
AR LIVRE

**AO REDOR DA PISCINA,
JARDINS INSPIRADORES
CRIADOS POR TOP
PAISAGISTAS NACIONAIS**

jeitinho brasileiro

**DIFERENTES ESTILOS, UMA SÓ VIBRAÇÃO:
A BELEZA DO RÚSTICO, COLONIAL,
MODERNO E CONTEMPORÂNEO EM CASAS
ACONCHEGANTES DE NORTE A SUL DO PAÍS**

PORTUGAL € 5,00
FRANÇA € 8,90
REINO UNIDO £ 6,70
ITALIA € 8,40
ARGENTINA \$ 22,00
USA US\$ 7,95

www.casavogue.com.br

ISSN 10452370

00328



9 771045 237003

POR TURÍBIO E ZEZINHO SANTOS

RECIFE

AUSÊNCIA DE COR

De frente para a paisagem singular da praia de Boa Viagem, o apartamento, assinado pelos arquitetos Turíbio (*à dir.*) e Zezinho Santos, exibe o branco como base. Pontuada por brilhos e reflexos, a composição tem resultado moderno e sofisticado. A seguir, a dupla aponta suas lojas preferidas na capital pernambucana

TEXTO MARCOS ZEITOUNE E

YARA GUERCHENZON

PRODUÇÃO XUXU

GUIMARÃES

FOTOS RAPHAEL

BRIEST





O living claro permite que se acrescentem obras e objetos



PARTIR DO ZERO. Esse foi o pedido do casal de proprietários e de seus dois filhos adolescentes ao contratar os arquitetos Turíbio e Zezinho Santos para personalizar o imóvel de 240 m², na praia de Boa Viagem, em Recife, comprado ainda na planta. Os novos moradores queriam uma modificação completa, especialmente na área social, para integrar as salas de estar, TV e jantar e a varanda. Assim, todos os ambientes, sem exceção, do hall de entrada à área de serviço, tiveram suas proporções e localização alteradas antes do início da construção do prédio. E, para a fase da decoração, também não quiseram levar nada do apartamento anterior, deixando evidente o desejo de começar uma nova história.

Além disso, os profissionais contam que “o living precisava ser claro, limpo e quase sem detalhes para que o casal pudesse, ao longo do tempo, ir acrescentando lembranças de viagens e obras de arte, sem receio de modificar a proposta decorativa”. Foi então que surgiu a ideia de criar um ambiente social aberto e predominantemente branco, com a cor adotada nas paredes e guarnições, no couro que reveste os sofás, na laca de parte do mobiliário e no piso de nanoglass.

Essa hegemonia, no entanto, é quebrada de forma muito discreta por matizes de cinza que aparecem nos tecidos e desenhos de poltronas e almofadas. O tom bem suave também está presente no couro,

Detalhe do living, com poltrona Swan, de Arne Jacobsen, e vasos em trama de porcelana. Na pág. ao lado, no alto, ampla visão da área social, com a luminária Mercury, design Ross Lovegrove, em primeiro plano; e, abaixo, o painel de espelhos reflete diferentes ângulos, criando um jogo de imagens

O ambiente social integra as salas de estar, jantar e TV e a varanda, mantendo a fluidez e a livre circulação de um ponto ao outro



que dá acabamento às portas do rack e reveste o pufe redondo, disposto entre os sofás e o par de poltronas Swan, de Arne Jacobsen. Outros recursos que se somam a essa mistura de texturas para dinamizar o branco é a trama de alguns vasos e objetos e o grafismo de importantes obras de arte, como o conjunto *Cruzadas*, de Eudes Rocha, na parede perto da TV.

Já o glamour vem em pequenas doses de reflexos e brilhos, que enriquecem o espaço. Um exemplo são os móveis desenhados pelos arquitetos, como as mesas de jantar, com tampo de espelho e acabamentos de aço polido, e de centro, totalmente espelhada. Também é o caso dos objetos de prata colocados sobre a mesa de jantar e da instigante luminária Mercury, do designer Ross Lovegrove. Formada por pendentês de material termoplástico com revestimento metálico, essa peça dá movimento ao living, com seu formato orgânico e ar escultórico. Numa das paredes, perto da entrada, um painel de espelhos pequenos e quadrados, colocados em diferentes posições, cria um jogo de reflexos que parece brincar com o olhar.

Arejada e banhada pela luz natural que atravessa os janelões da varanda, a área social parece ainda mais ampla pela ausência de cores, já que o branco rebate a luminosidade. Seus espaços de circulação fluem livremente, cruzando o salão de um lado ao outro, graças ao formato e à disposição do mobiliário planejado pelos arquitetos: "Para o ambiente único, escolhemos um grande sofá, de 5 m de extensão, que percorre todo o local, integrando ali as diferentes atividades". ●



Ao lado, o extenso sofá é usado para integrar as salas de estar, jantar e TV e a varanda; e, abaixo, a vista privilegiada da praia de Boa Viagem. Na pág. ao lado, abaixo, a sala de jantar tem mesa com tampo espelhado e acabamento de aço inox polido, além de poltronas Tulipa, de Pierre Paulin

BIANCO QUIARO

SERVIÇOS DE CONFEÇÃO E ESTOFAMENTO DE ALTO PADRÃO

Fundada em 2001 pela empresária Marcia Dias, a Bianco Quiaro surgiu voltada para a confecção de cortinas, colchas, almofadas e toalhas. À medida que foi crescendo, a empresa passou a comercializar objetos de decoração como forma de complementar o mix de serviços oferecidos. Hoje, o empreendimento possui duas lojas, sendo que uma delas funciona também como showroom da marca sueca SIA, importada e distribuída com exclusividade para o Brasil. Entre os 3 mil itens oferecidos, a Bianco Quiaro revende ainda produtos da Real Persianas e Toldos Dias, tecidos da Entreposto, almofadas da Scarf Me, acessórios da americana Zodax, tecidos e amarrações importados do Marrocos e velas da portuguesa Castelbel. No momento, a loja aposta na última coleção da SIA – que traz temas inspirados no retrô, no verão latino e em Cape Cod –, além da mais recente coleção da Entreposto, com tecidos que remetem ao Mediterrâneo.

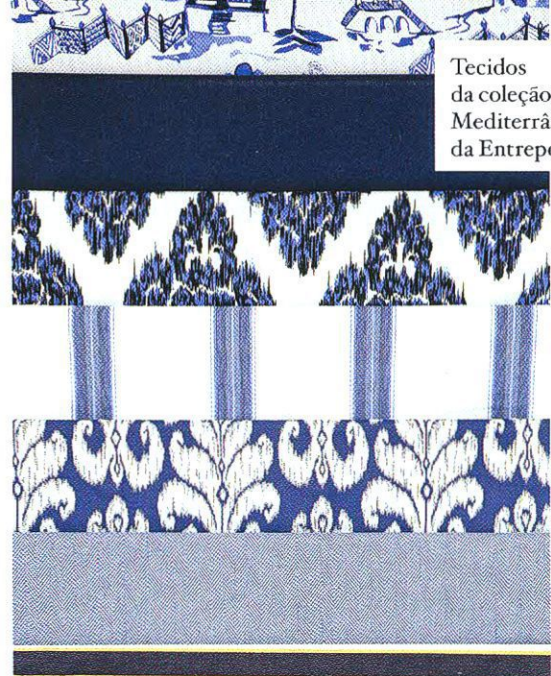

Tecidos da coleção Mediterrâneo, da Entreposto



Almofadas Scarf Me

Persiana da Real Cortinas



Abajur Metal, de alumínio, da SIA

Ambiente com tecidos da coleção Mediterrâneo, da Entreposto

Giro Casa Vogue, por Turibio e Zezinho Santos



Móveis e acessórios variados compõem o mix

Ampla, branca e com muita verve, claro!

GIRO
CASA
VOGUE

POR TURÍBIO E ZEZINHO SANTOS

Veja mais em casavogue.globo.com/giro

BONTEMPO

MOBILIÁRIO DE ALTO PADRÃO

Inaugurada em 1978, a Bontempo traz em sua história a experiência de cinco gerações na fabricação de móveis – herança da família de seus fundadores, ligada ao negócio desde a chegada ao Brasil, em 1876. A loja de Recife, aberta há 16 anos, faz parte uma rede de 36 endereços no país e um no exterior – todos eles abastecidos com os produtos que saem de seu moderno parque fabril, onde 300 colaboradores finalizam cada peça com um toque artesanal, valorizando os produtos da marca. Ao todo, são 45 opções de acabamentos que reproduzem infinitas possibilidades para a criação de espaços únicos. Entre os lançamentos, a linha de camas Stille Notte desperta atenção pela beleza e pelo conforto de suas cabeceiras, largas e de cantos arredondados, que casam tanto com ambientes clássicos quanto com modernos e ousados.

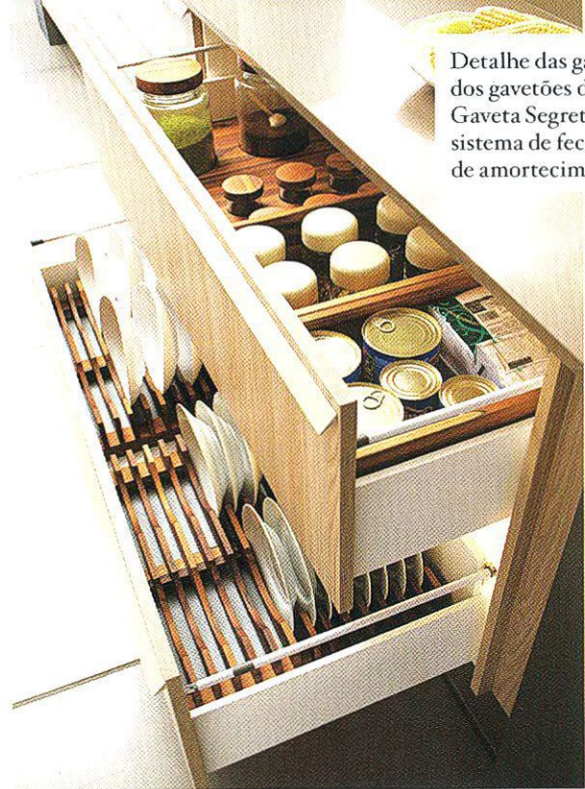

Detalhe das gavetas e dos gavetões da linha Gaveta Segreto, com sistema de fechamento de amortecimento total



Home theater com acabamentos Nero Trama e microtexturas Giallo e Cielo (nas mesas Quattrra)

Giro Casa Vogue, por Turibio e Zezinho Santos



Cozinha com acabamento laqueado e detalhes de vidro, da Cinex, na cor azul-turquesa



Dormitório com cama Trentino, da linha Stille Notte



Gaveteiro da linha Comodini Singolare, com Laccato Giallo

Céu de brigadeiro em modulados sob medida e de alta qualidade

GIRO
CASA
VOGUE
POR TURÍBIO E
ZEZINHO SANTOS
Veja mais em
casavogue.globo.com/ giro



BRINNA

GRIFE INTERNACIONAL DE MÓVEIS DE LUXO

Desenvolvida pelo Poli.design, do Instituto Politecnico di Milano, a Brinna tem como foco os móveis planejados de luxo. A marca possui lojas nos principais endereços de decoração do País, com destaque para o showroom da alameda Gabriel Monteiro da Silva, em São Paulo. A linha de produtos abrange toda a casa – cozinhas, dormitórios e salas. Para alcançar altos padrões de qualidade e exigência internacionais, a Brinna utiliza um processo integrado e moderno de produção, aliado a um toque artesanal minucioso. Entre os destaques de sua criação há que se ressaltar o design assinado pelo Poli.design, o Studio Tonino, o Futhark Design e os designers Marco Colombo e Stefano Alberti. O maior diferencial da marca é a utilização de uma pintura exclusiva, a Laccaplus, cuja base de poliéster confere toque e acabamento únicos no mercado.



Estante Equilibri (ao fundo), design Marco Colombo e Stefano Alberti



Detalhe do porta-joias com fundo de tecido e pintura Gomatto, design Poli.design



Closet Cabina Armadio, design Studio Tonino



Cozinha com acabamentos Laccaplus Snow e Marine



Detalhe de cozinha com acabamentos Laccaplus



O branco traz leveza à cozinha com acabamento Laccaplus Snow

Giro Casa Vogue, por Turibio e Zezinho Santos
Fotos: Evelyn Müller (estante Equilibri) e Tuca Reines

Tecnologia e design europeus em modulados, agora em Recife

GIRO
CASA
VOGUE

POR TURÍBIO E ZEZINHO SANTOS

Veja mais em casavogue.globo.com/giro

CASAPRONTA

REQUINTE E SOFISTICAÇÃO

A Casapronta atua no mercado de Pernambuco há 26 anos. Sinônimo de qualidade, conforto e sofisticação, possui uma seleção de produtos para atender às exigências de projetos residenciais e comerciais de alto padrão. No showroom de 900 m² distribuídos em dois andares, destacam-se peças fabricadas por empresas de renome no Brasil e no exterior, como Adresse, Avanti, Clássica, MBrasil, Schuster, Decameron, Point, Dedon e Ekornes, além de móveis e objetos assinados por conceituados designers, tais como Sergio Rodrigues, Jacqueline Terpins e Sergio Fahrer.

Módulos Mondrian, design Flávio Borsato e Maurício Lamosa para Adresse

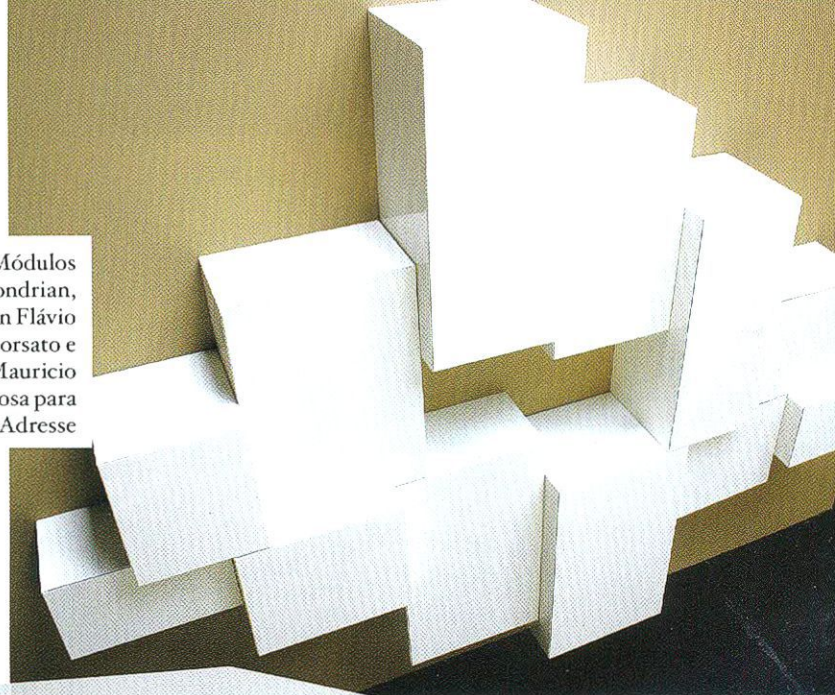

Mesa de jantar Traço, design Jacqueline Terpins



Chaise Copacabana, design Jacqueline Terpins

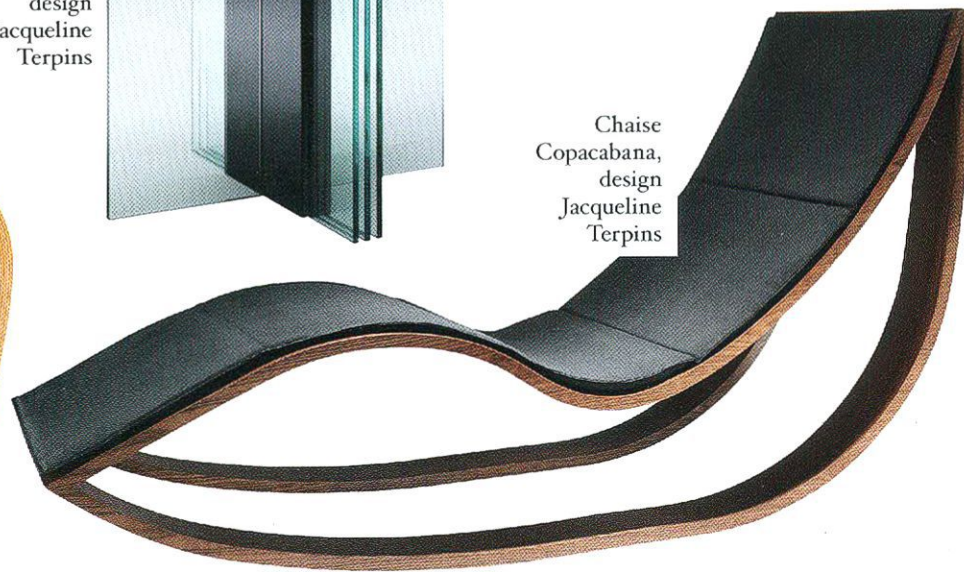

Cadeira Pantosh, design Lattoog para Schuster

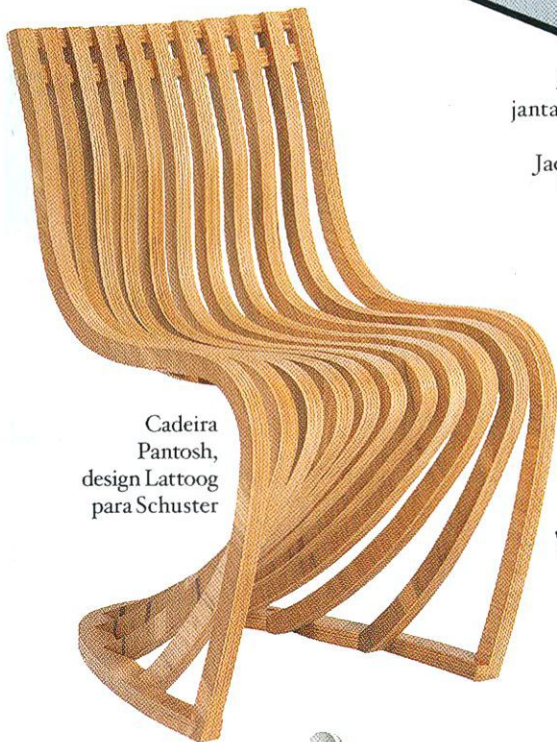

Sofá C 10, design Marcus Ferreira, da Carbono

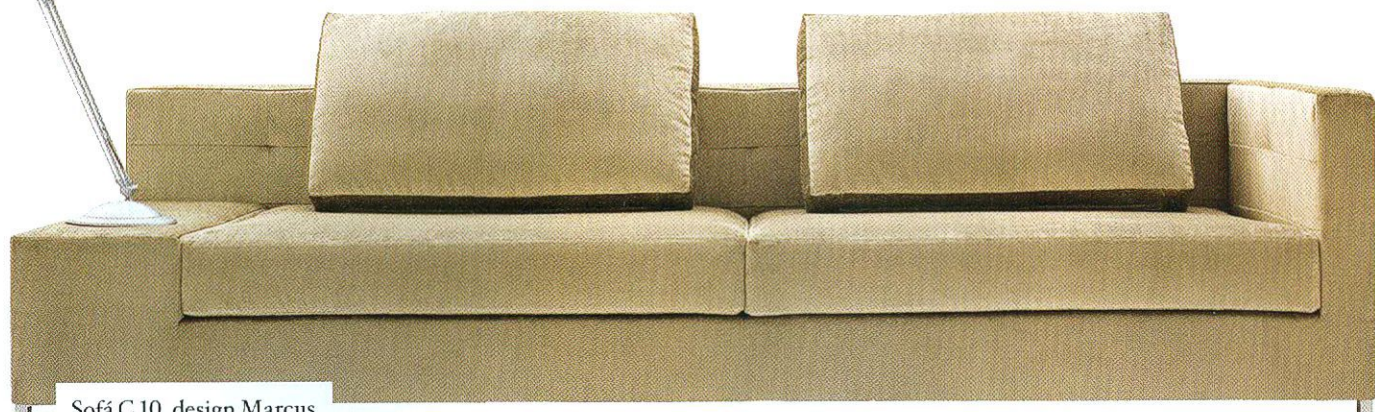

Giro Casa Vogue, por Turíbio e Zezinho Santos



Mix com estilo: painel de espelhos Eus e mesa de centro Água, design Jacqueline Terpins, e sofá da Decameron

Pronta, querida, ampla e de portas abertas para o bom design

GIRO
CASA
VOGUE

POR TURÍBIO E ZEZINHO SANTOS

Veja mais em casavogue.globo.com/giro



DALUZ ILUMINAÇÃO

SOLUÇÕES EM ILUMINAÇÃO

Há cerca de uma década na capital pernambucana, a empresa se diferencia pela exclusividade em produtos técnicos e decorativos, além de oferecer modernas soluções em projetos de iluminação e automação.

No showroom de 400 m², a arquiteta Edite Araújo, fundadora da loja, disponibiliza a clientes e especificadores um laboratório luminotécnico e ainda uma área nobre para a exposição de luminárias, onde ficam reunidos os mais novos modelos de importantes marcas, caso da Bertolucci, Iluminar, Fabbian e Gamma Delta Group.

Pendente Soleil,
de vidro soprado,
do Studio Gamma
Delta Group



Giro Casa Vogue, por Turíbio e Zezinho Santos



Pendente
F12 Roofer,
da Fabbian

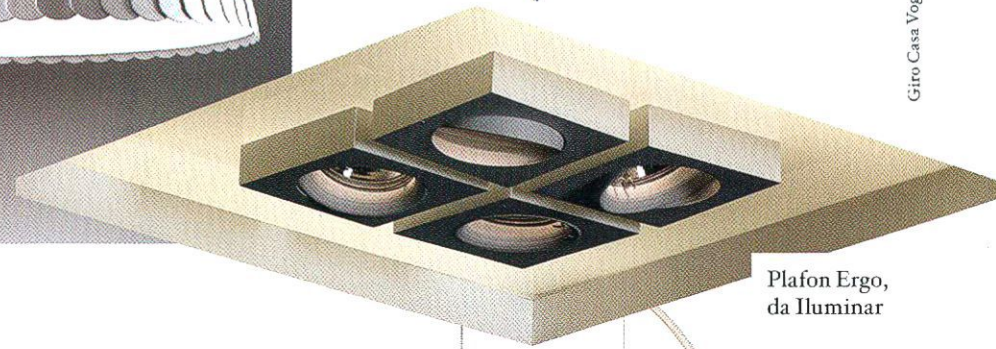

Plafon Ergo,
da Iluminar

Pendente Wing 2, de
polimetacrilato, design
Sandy Renko para
Gamma Delta Group



Luminária
de parede
Flow Box, da
Iluminar

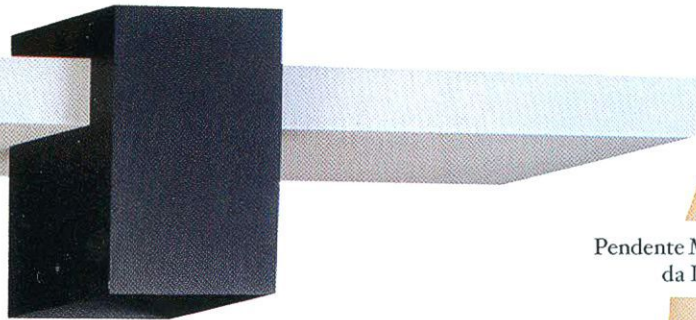

Pendente Mamma,
da Iluminar



Atmosfera
aconchegante
graças à
iluminação e
seus efeitos

*Produtos e projetos sob
a luz de quem entende*

GIRO
CASA
VOGUE

POR TURÍBIO E
ZEZINHO SANTOS

Veja mais em
casavogue.globo.com/giro



DELL ANNO

SINTONIA E OUSADIA ENTRE MODA E ARQUITETURA

Criada há 27 anos, a Dell Anno é uma das maiores fabricantes de móveis planejados do país, reunindo pesquisa e tecnologia na concepção de ambientes diferenciados. A marca está presente em mais de 220 revendas no Brasil e é exportada para mercados como Estados Unidos, Europa e América do Sul. Em Recife, os produtos para cozinhas, dormitórios, closets, home theaters, home offices e outros ambientes são encontrados em três lojas: Pina, Boa Viagem e Casa Forte. Pioneira ao aproximar os universos da moda e do design de móveis planejados, a Dell Anno lança anualmente uma superfície para mobiliário assinada por um estilista, a exemplo de Reinaldo Lourenço em 2011 e da Animale em 2012. Tops internacionais como Raquel Zimmermann, Alessandra Ambrósio e Isabeli Fontana já estamparam a campanha da marca, que é também patrocinadora oficial do São Paulo Fashion Week.

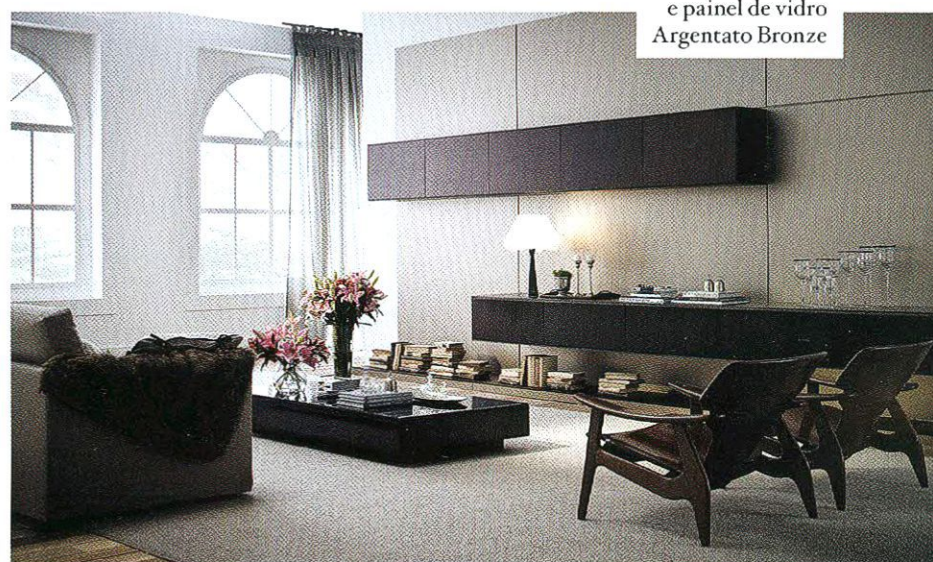

Living com madeirado Rovere Copper e painel de vidro Argentato Bronze



Cozinha gourmet com madeirado Chamalote Clair, desenvolvido por Reinaldo Lourenço



Cozinha da linha Rovere Black



Detalhes no padrão zebrado Ashanti, exclusividade da grife Animale para Dell Anno



Assumidamente contemporâneo, o home office tem estante da Dell Anno e mesa e cadeiras da Cinex

Giro Casa Vogue, por Turíbio e Zezinho Santos

Home theater com painel Movie, de vidro Vanila, e perfil de alumínio da Cinex - a madeira tem acabamento Nude



Dormitório com composição de painéis de madeirado Portus e vidro Argentato Bronze

GIRO
CASA
VOGUE

PORTURÍBIO E
ZEZINHO SANTOS

Veja mais em
casavogue.globo.com/giro



Sempre em busca da inovação e de novos conceitos

ESPAÇO BRENNAND

ARTE PRIMITIVA ALIADA À MAIS ALTA TECNOLOGIA

A Oficina Brennand surgiu em 1971, quando o artista Francisco Brennand decidiu reconstruir a velha olaria fundada por seu pai em 1917 e que se encontrava em ruínas. O objetivo era fabricar pisos e revestimentos refratários, além de peças utilitárias e obras de arte de sua autoria. Mais de 40 anos depois, as duas lojas instaladas em Recife e os 28 representantes espalhados por todo o país comercializam produtos como pisos e revestimentos para áreas internas e externas, paredes, piscinas e painéis decorativos, entre outros. Todas as criações são exclusivas – seu diferencial está na originalidade e durabilidade das peças. Entre as novidades, estão as cerâmicas da linha Etrusca, as gamelas, as miniescultururas e os pequenos painéis decorativos.

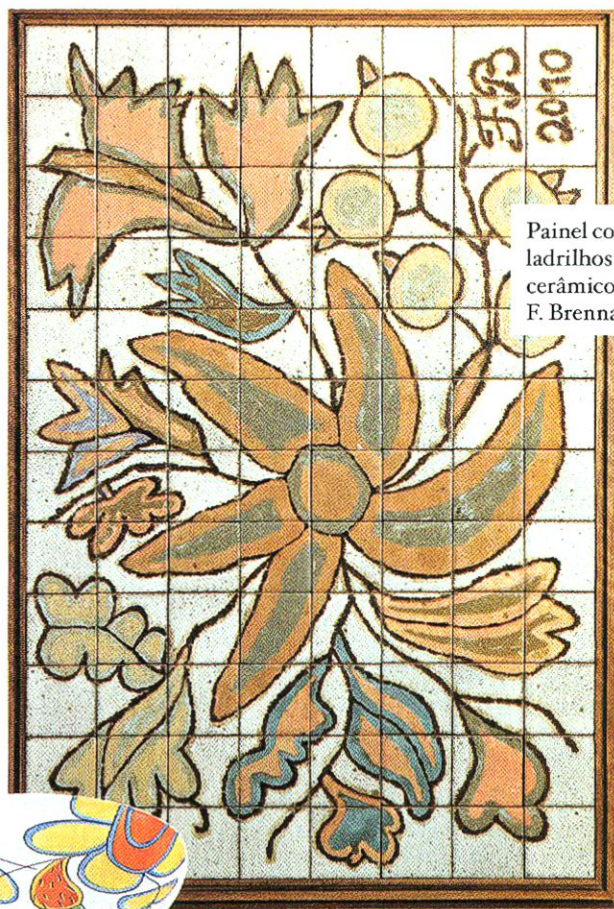

Painel com ladrilhos cerâmicos, de F. Brennand

Giro Casa Vogue, por Turibio e Zezinho Santos

Louça exclusiva pintada à mão

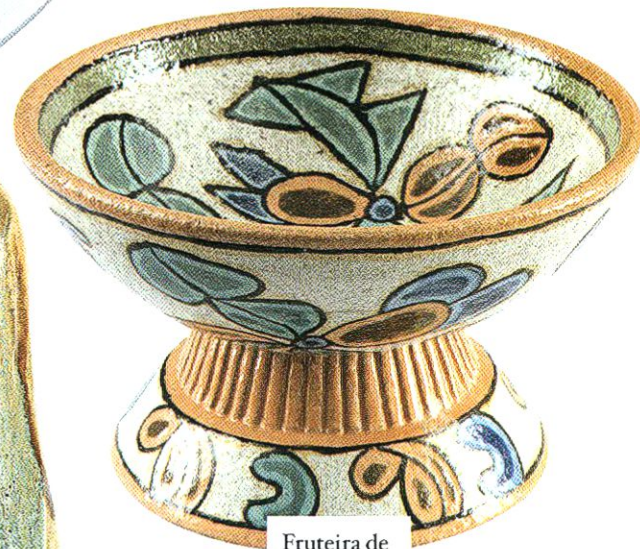

Fruteira de cerâmica

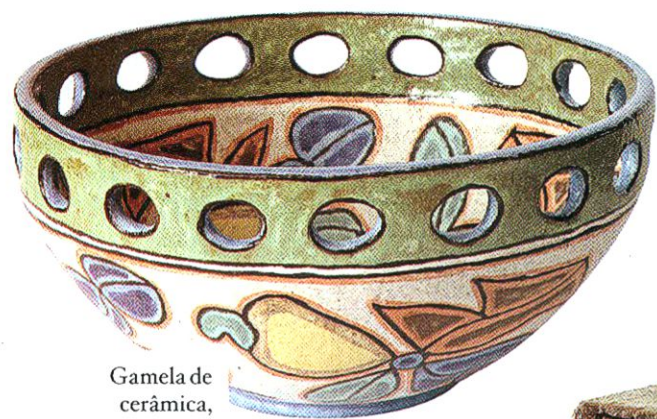

Gamela de cerâmica, da coleção Utilitários

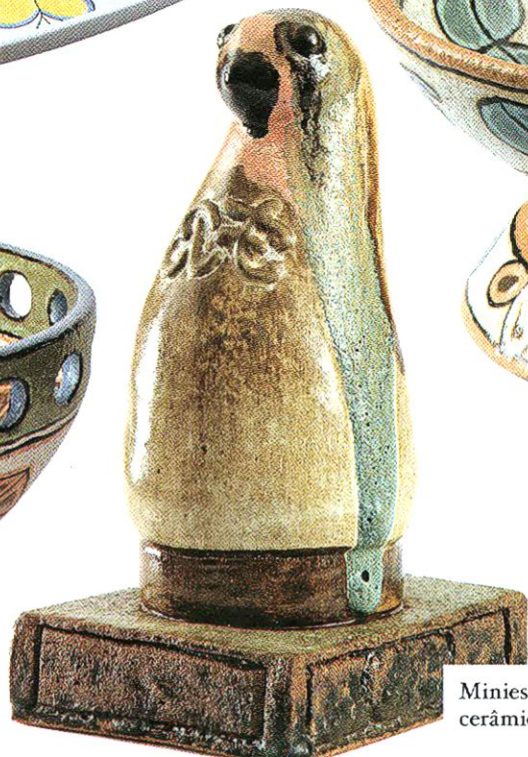

Miniesculturura Doninha, de cerâmica, de F. Brennand



O espaço reúne telas, esculturas e utilitários de Francisco Brennand

*Da arte pernambucana,
a mais completa tradução*

GIRO
CASA
VOGUE

POR TURÍBIO E
ZEZINHO SANTOS

Veja mais em
casavogue.globo.com/ giro



FINNI CONCEITO

OBJETOS, CORTINAS E PAPÉIS DE PAREDE

São quase 20 anos de história, e, desde a sua fundação, a Finni é referência em objetos decorativos, papéis de parede e cortinas na capital pernambucana, sendo a primeira revenda Luxaflex® na cidade. Atualmente com dois endereços, um com showroom de 300 m² e o outro, aberto há dois anos, de 650 m², a empresa também trabalha com a linha de papéis de parede da Wallpaper. Entre os objetos para a casa, há uma variada seleção de peças representativas do design brasileiro e ainda de grifes internacionais, caso da Versace.



Big Button, obra de resina, de Alberto Pretel

Giro Casa Vogue, por Turíbio e Zezinho Santos

Vasos de porcelana da coleção Medusa, da Versace



Relógio despertador Buongiorno

Garrafa decorada com cordas coloridas, da Mary Design

Vaso de Murano



Infinitas possibilidades de mobiliário e objetos na Finni

Um passeio por um bazar amplo, exótico e cheio de atitude

GIRO
CASA
VOGUE

POR TURÍBIO E
ZEZINHO SANTOS

Veja mais em
casavogue.globo.com/giro



FLORENSE

MÓVEIS DE ALTO PADRÃO

Desde sua fundação, em 1953, a Florense prima pela qualidade dos produtos e serviços. Com 72 lojas no Brasil e exterior, destaca-se pela combinação de design e engenharia com suas 170 opções de acabamento. Há várias opções de configuração em móveis para todos os ambientes da casa e do escritório, além de projetos customizados para empreendimentos comerciais. O conceito de móveis *high-end* se traduz no cuidado com matérias-primas e acabamento: lâminas de madeiras europeias, pintura de microtextura e a finalização *high-gloss*, de brilho e resistência únicos. Neste ano, a empresa lançou duas coleções: a Charm Collection, de design retrô, e a Camerette, mais alternativa. Em Recife, a Florense está sob o comando de Sandro Curra, há 25 anos à frente da marca. A loja recifense, com 1.744 m², é considerada modelo de todas as franquias.



Cozinha com laminado Stone preto e bancada de Silestone®

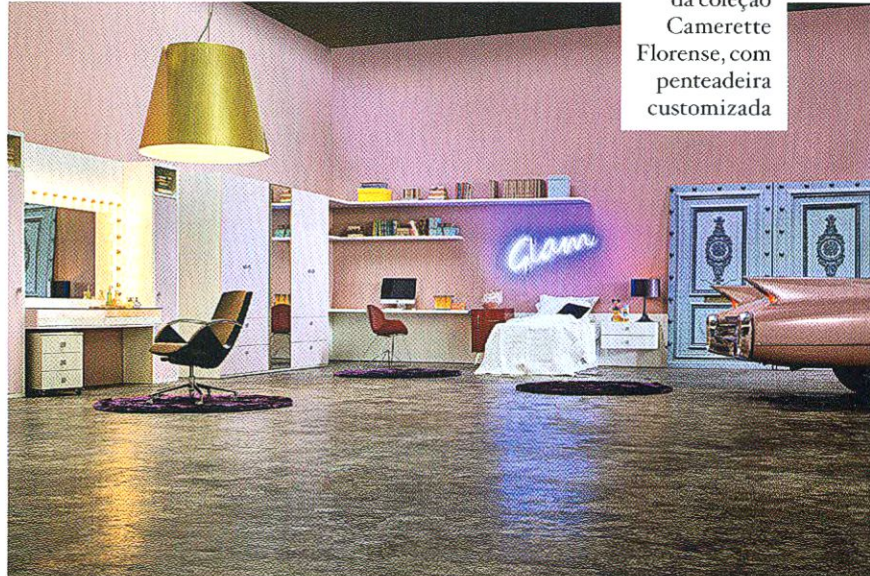

Armários da coleção Camerette Florense, com penteadeira customizada

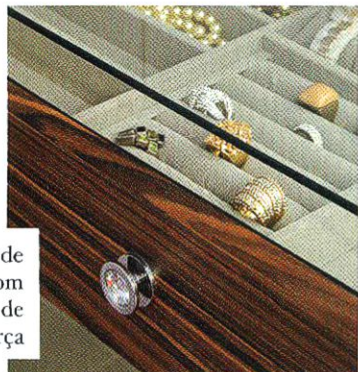

Detalhe de penteadeira com organizadores de camurça

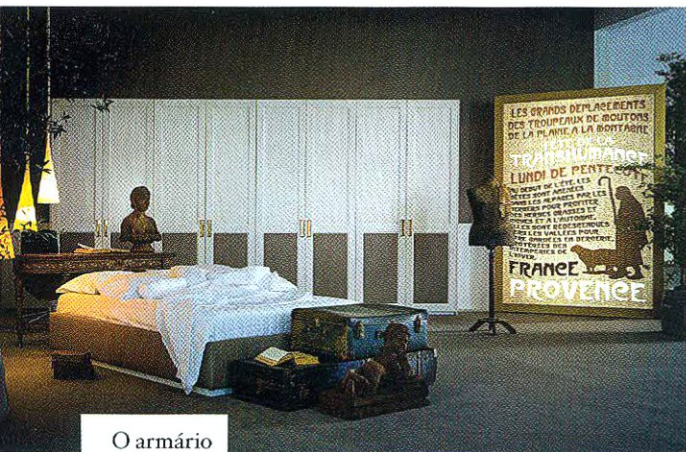

O armário Provence, da Charm Collection, tem acabamento Anticato e puxadores Emblème



Detalhe dos puxadores Emblème

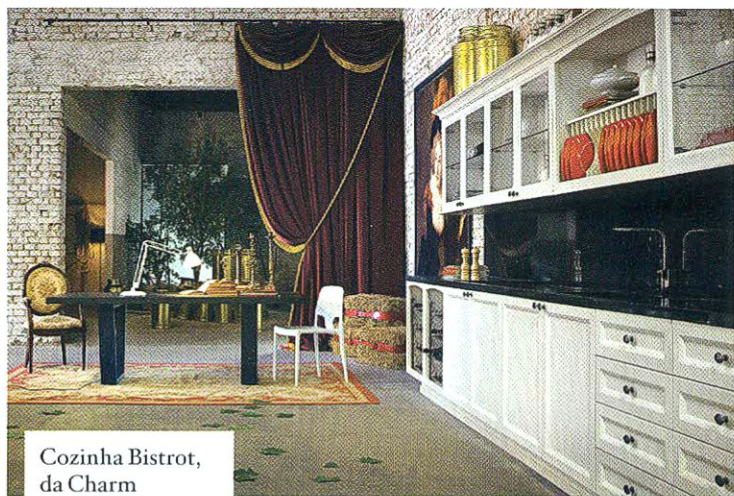

Cozinha Bistrot, da Charm Collection, com acabamento Anticato e puxadores Dijon

Giro Casa Vogue, por Turíbio e Zezinho Santos
Fotos: Federico Cedrone (cozinha, quarto e armários)



Pitadas de vermelho "temperam" este loft: acabamento Rovere Argentum e Pepper *high-gloss*

Design, credibilidade e conceito fazem a cena da marca

GIRO
CASA
VOGUE

POR TURÍBIO E ZEZINHO SANTOS

Veja mais em casavogue.globo.com/giro



HABITARE WINDOW FASHION

QUALIDADE EM PRODUTOS, ATENDIMENTO E SERVIÇOS

A Habitare Window Fashion está no mercado desde 1998, quando começou suas atividades numa pequena sala em Boa Viagem, em Recife. Na época, a empresa dedicava-se ao comércio de persianas Luxaflex®, da Hunter Douglas, e contava com o trabalho de duas vendedoras, um instalador e de sua proprietária, Rosália Teixeira Zirpoli. Atualmente, a loja está instalada num espaço de 300 m², tem uma equipe de 17 profissionais e vende também papéis de parede Orlean – são cerca de 5 mil modelos –, além de pisos laminados e vinílicos. Um dos diferenciais do moderno showroom é a forma como os produtos, em especial as persianas, são mostrados a especificadores e clientes, que podem visualizar com realismo o desempenho de cada modelo, observando acionamentos, transparência e luminosidade ou opacidade dos materiais.

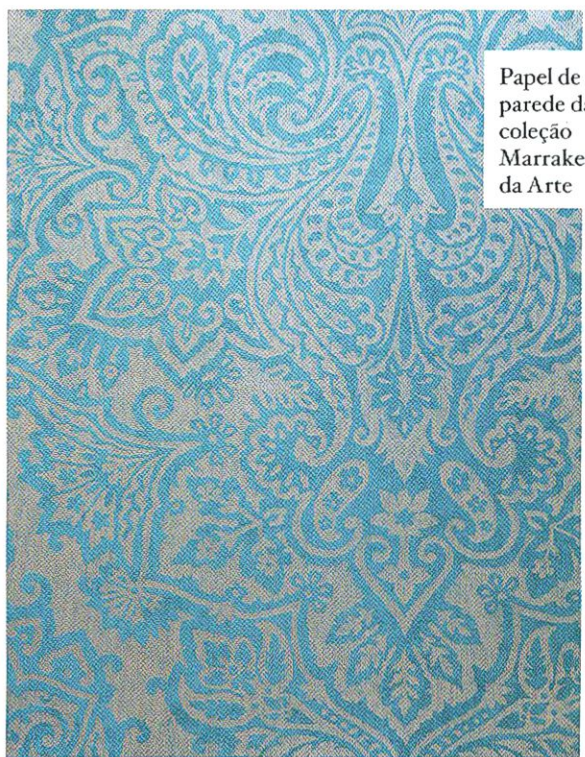

Papel de parede da coleção Marrakesh, da Arte

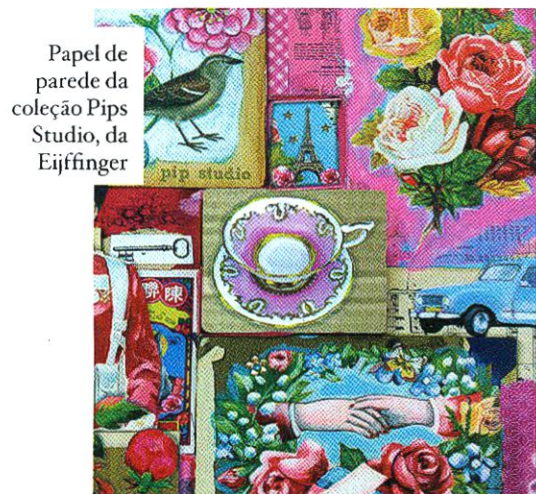

Papel de parede da coleção Pips Studio, da Eijffinger

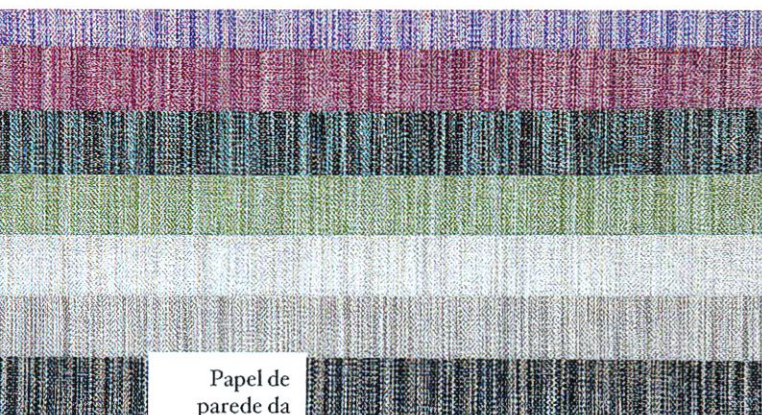

Papel de parede da coleção Momentum, da Harlequin

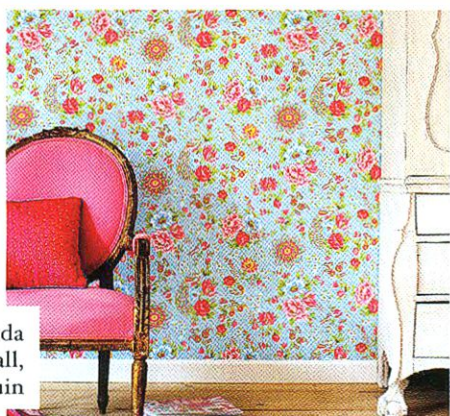

Papel de parede da coleção Feature Wall, da Harlequin



Ambiente com papel de parede e tecidos da coleção Pips Studio, da Eijffinger



Papel de parede da coleção Momentum, da Harlequin



Janelas bem-vestidas: ao fundo, persianas Parametre, da Luxaflex

Giro Casa Vogue, por Turíbio e Zezinho Santos

Uma casa com habite-se em persianas e papéis de parede

GIRO
CASA
VOGUE
POR TURÍBIO E
ZEZINHO SANTOS
Veja mais em
casavogue.globo.com/giro



INPERMAL

A GRIFE DOS REVESTIMENTOS

Com 44 anos de experiência no segmento de mármore e granitos, a Inpermal possui um showroom diferenciado de 220 m² no bairro do Pina. Lá é possível ver banheiras e spas instalados e funcionando das marcas Jacuzzi e Pretty Jet, mostruário de louças e metais Deca, pias, fornos e cooktops Franke e Tramontina, além de pastilhas Porto Design e Valongo – esta última importada com exclusividade para o Brasil. Entre as novidades, estão as cubas de nanoglass moldado e as pastilhas de madrepérola e aço.

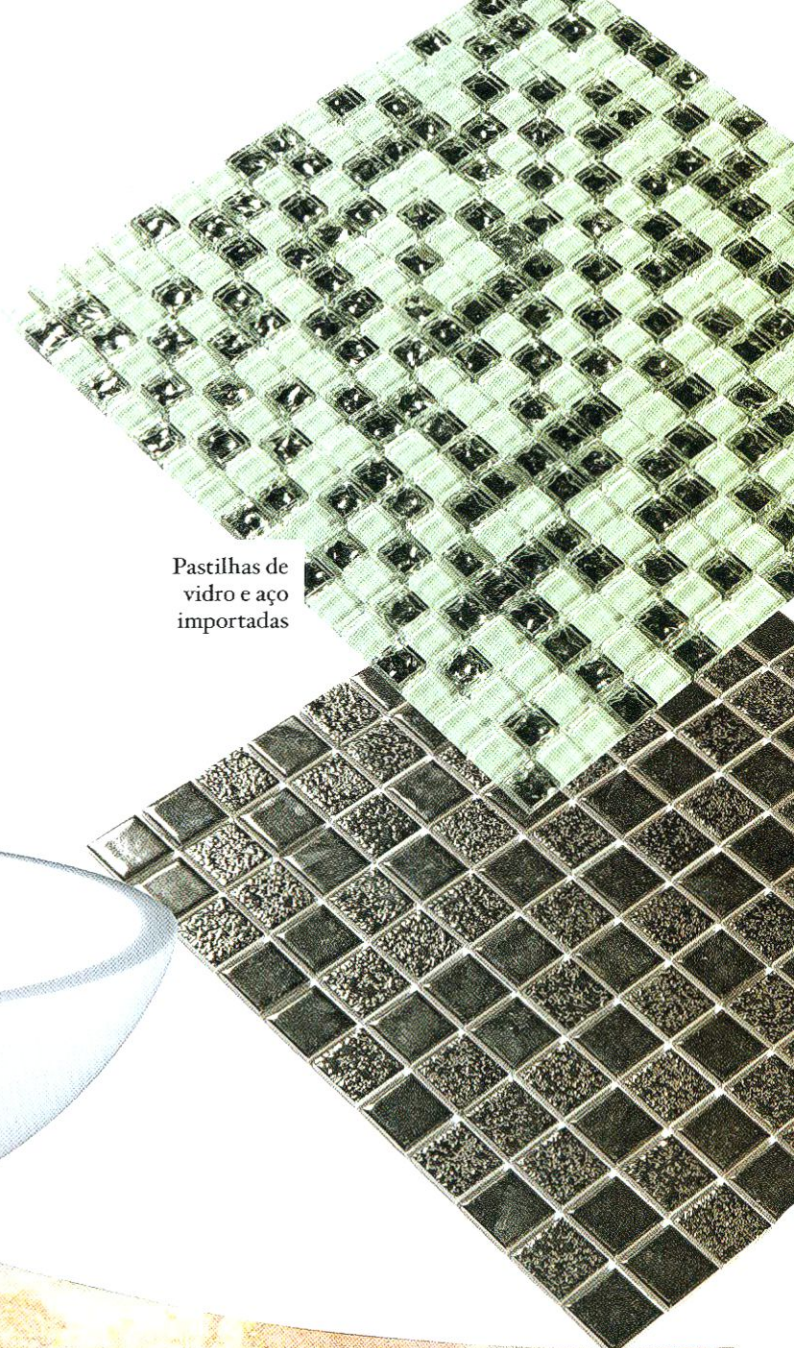

Pastilhas de vidro e aço importadas



Cuba de nanoglass moldado



Cuba de ônix

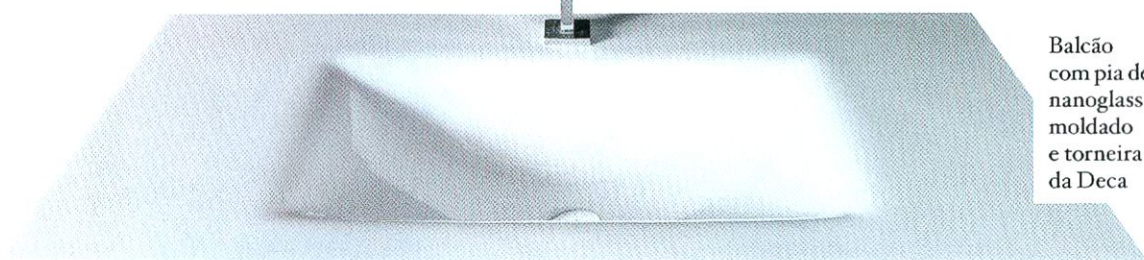

Balcão com pia de nanoglass moldado e torneira da Deca

Giro Casa Vogue, por Turíbio e Zezinho Santos

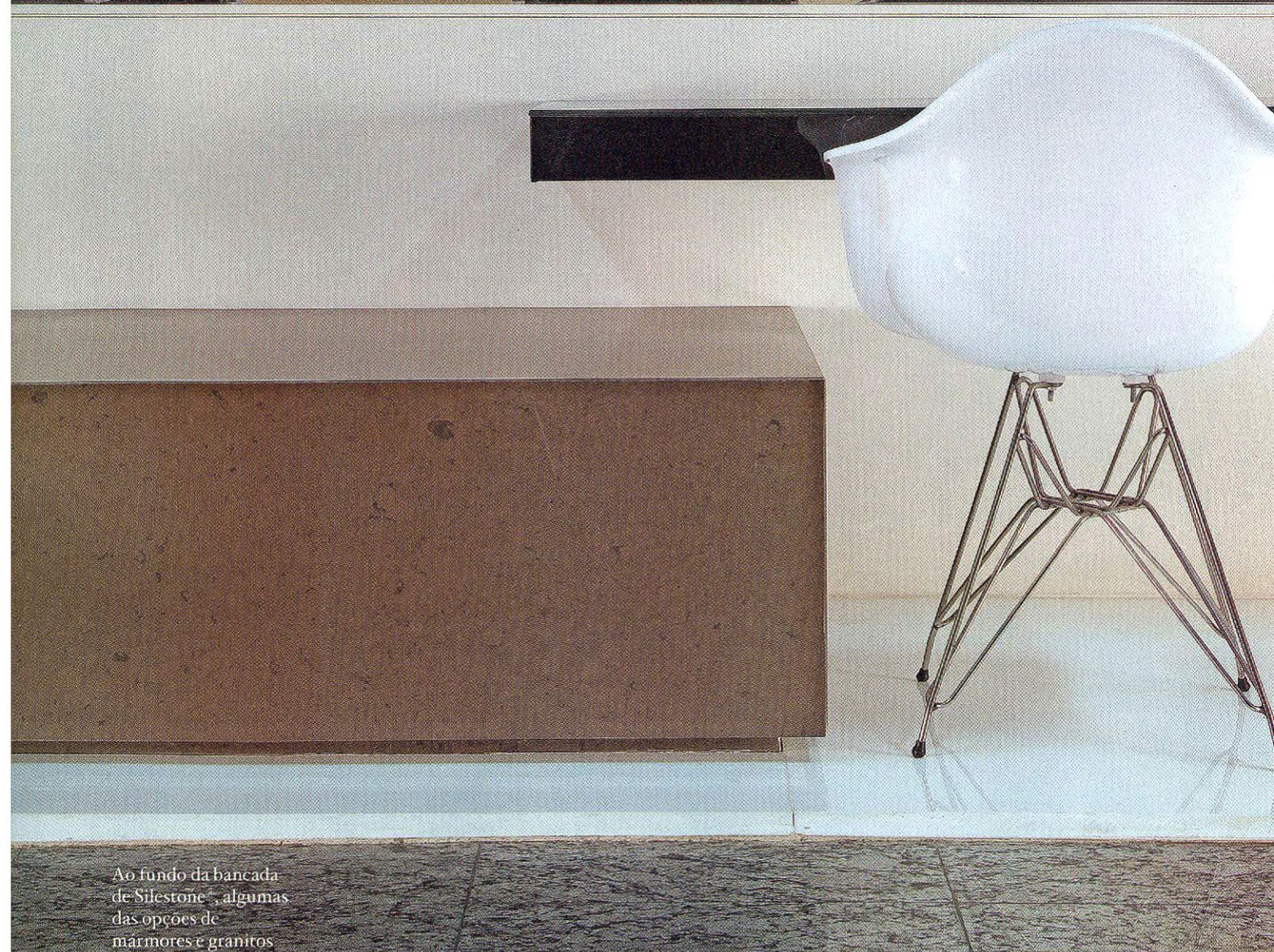
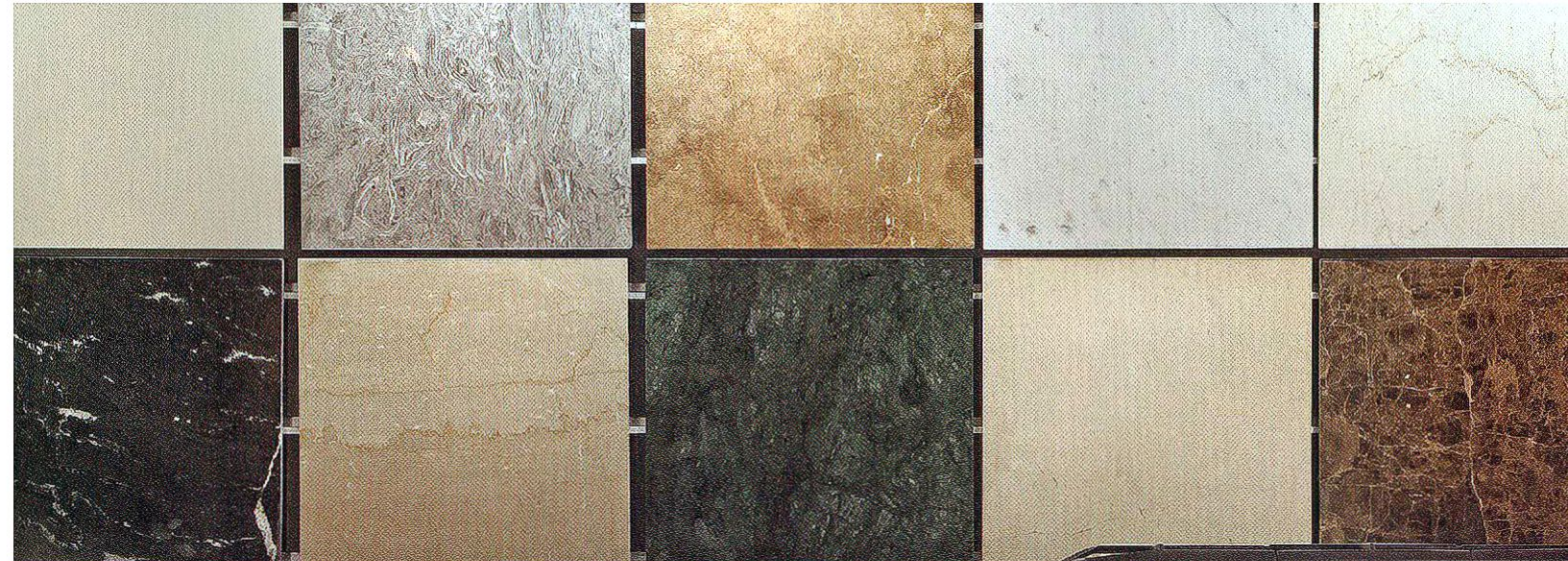

Ao fundo da bancada de Silestone, algumas das opções de mármore e granitos

Corte e alta-costura em mármore e granitos

GIRO
CASA
VOGUE
POR TURÍBIO E
ZEZINHO SANTOS
Veja mais em
casavogue.globo.com/giro



ITÁLICA CASA

NOVO DESIGN DE LUXO

Loja inaugurada há mais de dez anos, a Itálica Casa começou suas atividades como um showroom exclusivo da fábrica Itálica Design, especializada em móveis de aço inox, vidro, fibra de vidro e couro natural. Em pouco tempo, no entanto, passou a representar diversas grifes. Hoje, está instalada em um espaço de 500 m², onde são encontradas peças da Kartell, Herman Miller e Moooi, num total de 25 fornecedores, entre nacionais e internacionais. Há, ainda, móveis e complementos assinados por importantes designers brasileiros, a exemplo de Sergio Rodrigues, Jader Almeida, Oscar Niemeyer, Aristeu Pires e Guilherme Torres.



Estante OTO100, design Pål Bredahl para Muuto



Poltrona Isa, design Jader Almeida



Cadeira Comback, design Patricia Urquiola para Kartell



Luminária Cone Light, design Tom Dixon

Relógio Altdeutsche Clock, design Studio Job para Moooi



Em meio a *highlights* do design brasileiro e internacional, destaque para o sofá Toné, de Matheus Martins para Studio América

Giro Casa Vogue, por Turibio e Zezinho Santos

O melhor do design daqui, dali, de qualquer lugar

GIRO
CASA
VOGUE

POR TURÍBIO E
ZEZINHO SANTOS

Veja mais em
casavogue-globo.com/ giro



KRIESE INTELLIGENT HAUS

AUTOMAÇÃO RESIDENCIAL

Especializada no segmento de áudio, vídeo e automação residencial, a Kriese Intelligent Haus tem dez anos de atuação no mercado de Recife, para o qual oferece soluções tecnológicas voltadas a residências e escritórios, agregando conforto, segurança e entretenimento. Na linha de produtos, há opções para o monitoramento da casa a distância, o controle da iluminação e a distribuição do som pelos ambientes, além de itens específicos, como caixas acústicas, receivers, projetores e home theaters. Entre as novidades, chama a atenção um mecanismo de controle de acesso por leitura digital – uma fechadura com capacidade de enviar mensagens – que alerta o proprietário em caso de arrombamento ou acesso em horários não permitidos.

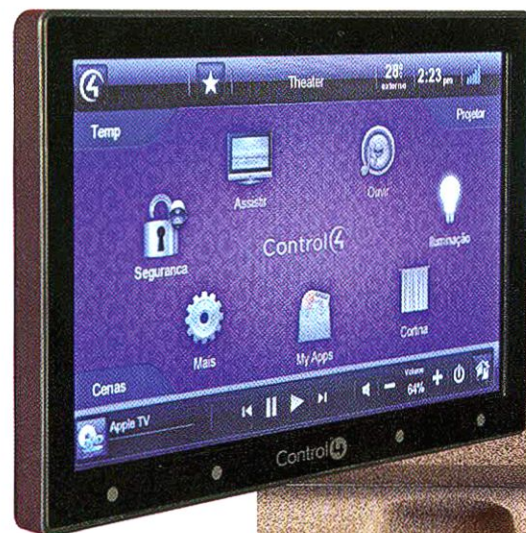

Controle residencial de LCD, com comando touch screen

Espuma para isolamento acústico

Difusor acústico de poliuretano

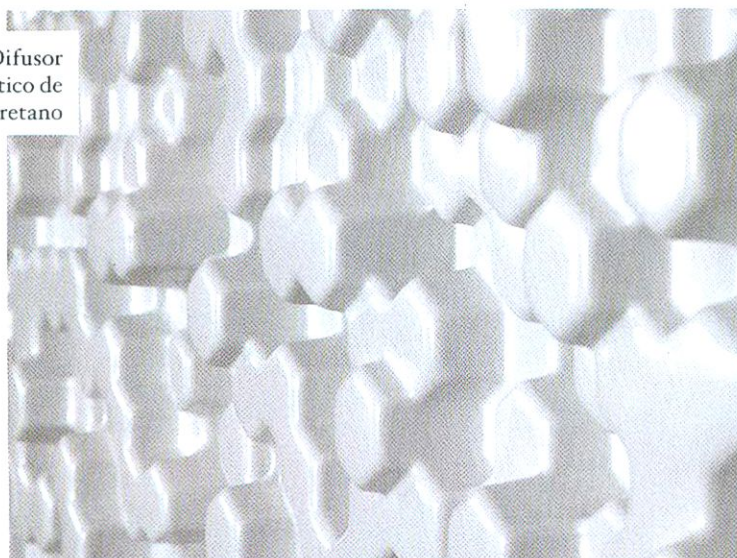

Lift de teto para projetor



Leitor digital biométrico

Caixas de som Coluna, com potência de 200 W

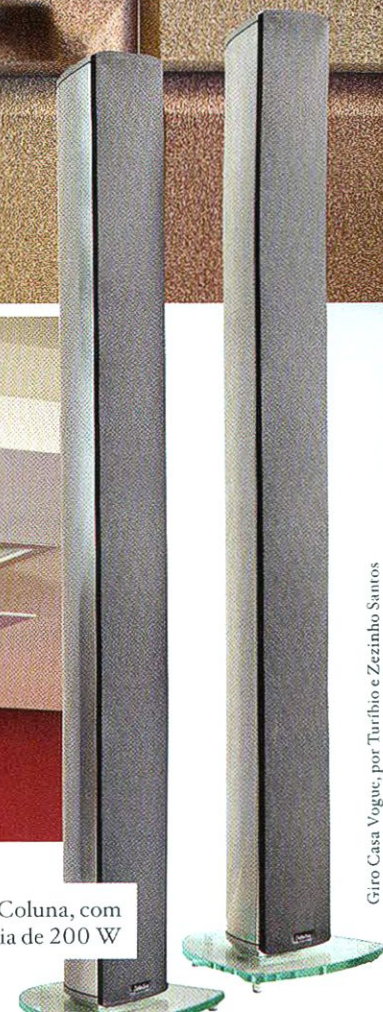

Giro Casa Vogue, por Turíbio e Zezinho Santos



Tecnologia com discrição: controle com painel de LCD touch screen embutido na parede



Luzes, câmeras e ação em grande direção de cena

GIRO
CASA
VOGUE

POR TURÍBIO E ZEZINHO SANTOS

Veja mais em casavogue.globo.com/ giro



LIVING INTERIORES

MÓVEIS DE DESIGN

Em pouco mais de dez anos, a Living Interiores é hoje uma referência em seu ramo de atividade na capital pernambucana. Como fabricante, a empresa se destaca pelo trabalho de marcenaria premium, de design exclusivo, que emprega laca especial, madeiras naturais – em lâminas ou maciças –, utilizando mão de obra de comunidades da região. Na loja, de 500 m², seus clientes encontram o mobiliário de design autoral, que se renova constantemente, a exemplo da linha de móveis de madeira de demolição, com lançamento previsto para 2013. Mas há também produtos de marcas variadas, nacionais ou de fora do país, caso da italiana Moroso, cuja linha acaba de chegar ao showroom, e da Natuzzi Italia, que estará disponível no início do próximo ano.

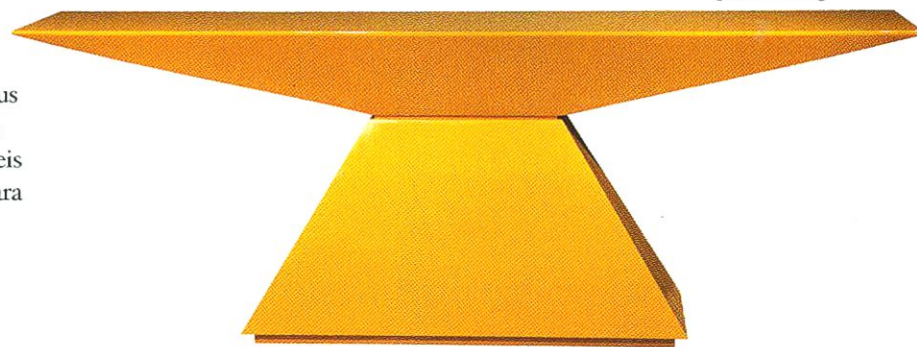

Aparador Nitt, com acabamento de laca *high-gloss*, design Salim Moizes para Living

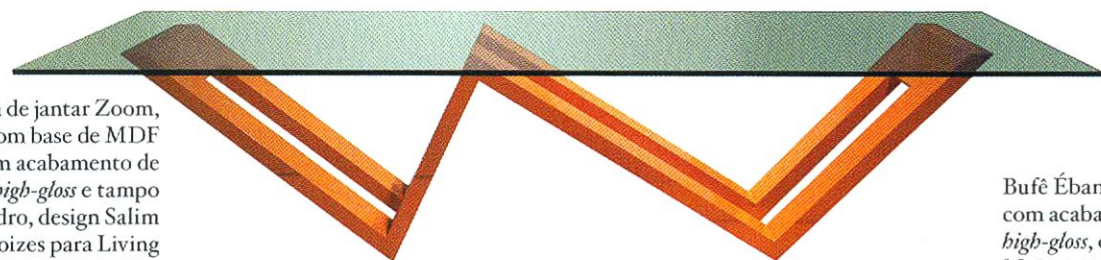

Mesa de jantar Zoom, com base de MDF com acabamento de laca *high-gloss* e tampo de vidro, design Salim Moizes para Living



Bufê Ébano, de MDF com acabamento de laca *high-gloss*, design Salim Moizes para Living

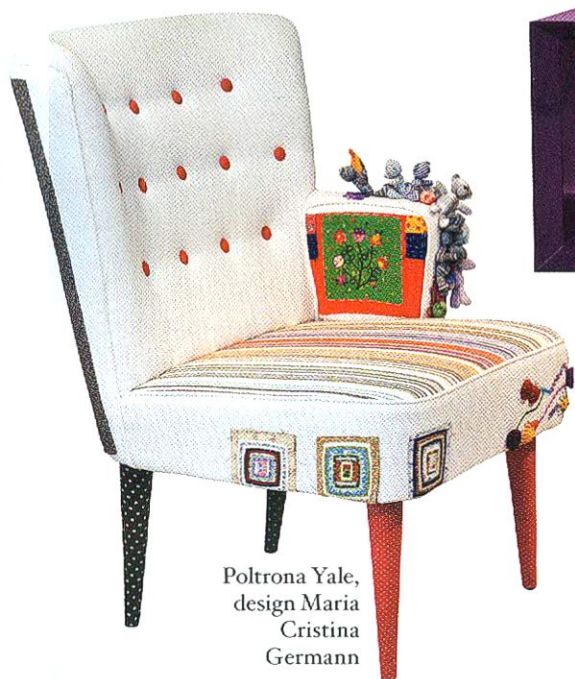

Poltrona Yale, design Maria Cristina Germann

Banco Nóia, de MDF com acabamento de laca *high-gloss*, design Salim Moizes para Living

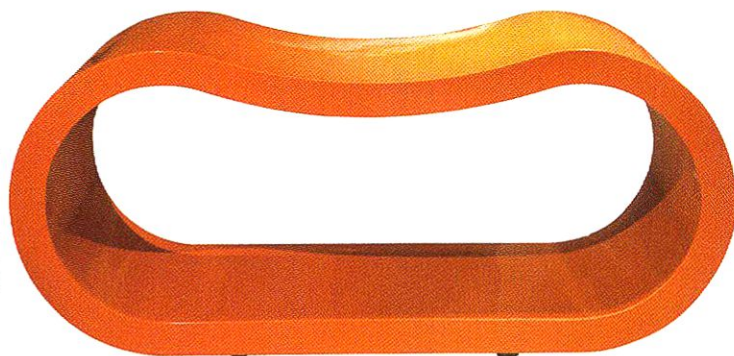

Giro Casa Vogue, por Turíbio e Zezinho Santos



Sofá Coroa, design Marcelo Rosenbaum para M Design



Em destaque, a poltrona Shadowy, design Tord Boontje, e os pufes Sushi, ambas da italiana Moroso

O que era bom ficou ainda melhor, agora com as peças da Moroso

GIRO
CASA
VOGUE

POR TURÍBIO E ZEZINHO SANTOS

Veja mais em casavogue.globo.com/giro



MARIA CASA

LOJA CONCEITO

Especializada em móveis, tecidos, almofadas e tapetes, a Maria Casa está presente no mercado de Recife há 12 anos e se diferencia pela variedade de produtos, a exemplo do acervo de tecidos que conta com mais de 5 mil modelos, todos de marcas renomadas, como Regatta, Donatelli, Wallpaper, Tecer e Luhome. Outros destaques são seus sofás, poltronas e, ainda, cadeiras de estilo, que ganham nova leitura pela harmoniosa mistura de acabamentos. Na parte de serviços, a loja trabalha com a confecção de almofadas, porta-travesseiros, mantas e capas para sofás feitos sob encomenda, de acordo com as especificações de cada projeto.

Linho da coleção Dalloway, da Sanderson, importado pela Wallpaper

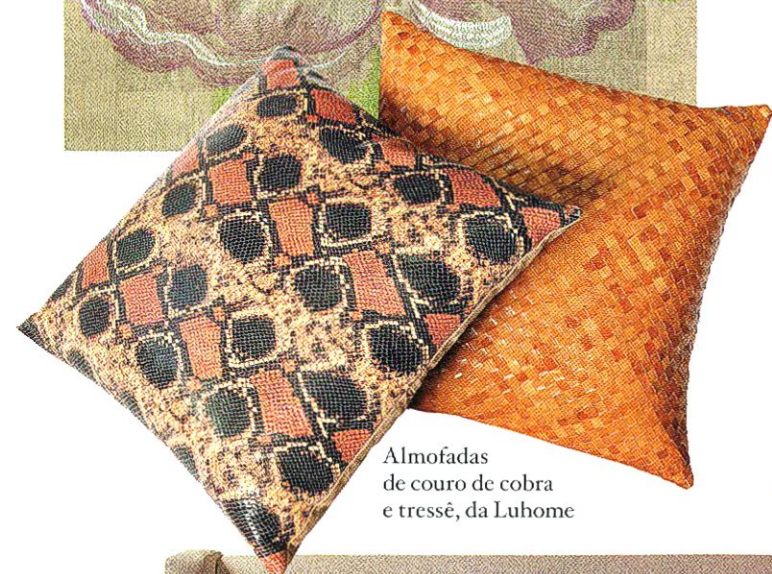
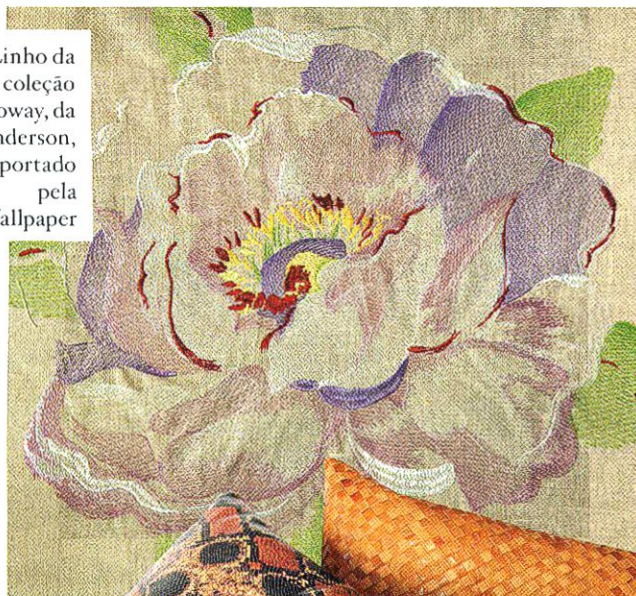

Almofadas de couro de cobra e tressê, da Luhome



Sedas da coleção Mosaic, da Camengo, importada pela Wallpaper



Poltrona Sophie, estofada com algodão importado



Sofá Ane, estofado com linho importado

Giro Casa Vogue, por Turíbio e Zezinho Santos



Almofadas da Maria Casa

Cores, texturas, tramas, conforto, carinho and all that jazz

GIRO
CASA
VOGUE

POR TURÍBIO E
ZEZINHO SANTOS

Veja mais em
casavogue.globo.com/ giro



MASTERFRIO

SOLUÇÕES INTELIGENTES EM CLIMATIZAÇÃO

Com foco na prestação de serviços de climatização de ambientes, a Masterfrio oferece desde a elaboração do projeto executivo até a instalação e manutenção de sistemas. Credenciada pela Hitachi Ar Condicionado do Brasil Ltda., atua em toda a linha de equipamentos de expansão direta, como minisplits, splits, splitões e sistemas com a tecnologia VRF – Inverter. Formada por uma experiente equipe de engenheiros e técnicos, a empresa vai muito além de uma instaladora de equipamentos, já que é provedora de soluções inteligentes, atenta a requisitos de ambientação, custos de aquisição e manutenção, normas técnicas vigentes, garantia de qualidade do ar e responsabilidade socioambiental. Adota, portanto, sistemas de alta eficiência energética – que utiliza gás refrigerante ecológico –, a fim de contribuir para o combate ao aquecimento global.



Distribuição do ar por grelhas lineares verticais

Giro Casa Vogue, por Turibio e Zezinho Santos



Este ambiente é climatizado pelo sistema de distribuição do ar por grelhas lineares pintadas eletrostaticamente; ao fundo, ambiente climatizado com um split cassete de quatro vias

Distribuição do ar por grelhas lineares verticais, modelo Rotacore

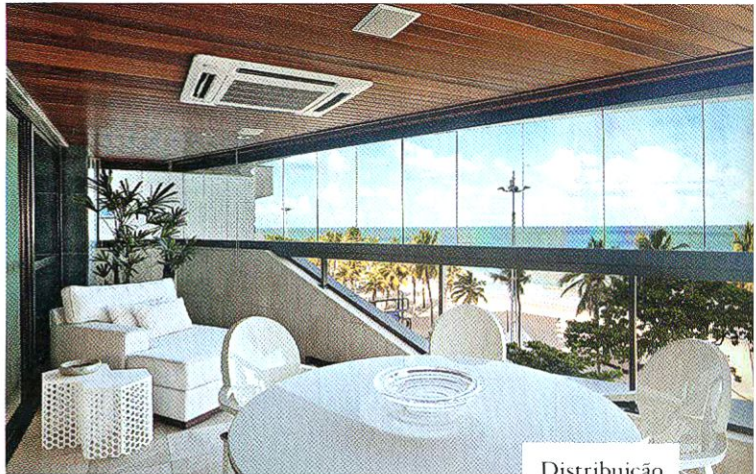

Distribuição do ar através de uma unidade evaporadora ligada a um sistema com a tecnologia VRF – Inverter



Detalhe do Split Fujitsu Inverter



Distribuição do ar por splits do tipo cassete de quatro vias



Distribuição do ar por grelhas lineares verticais de dupla deflexão, modelo Rotacore

A climatização em plano máster

MOSARTE

REVESTIMENTOS ESPECIAIS

Pioneira no Brasil na fabricação de mosaicos e revestimentos especiais, a empresa fundada em 1995 pelo engenheiro Marco Aurélio Sedrez tem atualmente 200 pontos de venda em todo o país, incluindo seu escritório de especificação em Recife. No parque fabril, são 170 colaboradores, numa área total de mais de 50 mil m², localizada em Tijucas, Santa Catarina. Seus cerca de 600 produtos combinam tons, texturas e relevos, em desenhos feitos à mão que acompanham tendências do mercado. A empresa também detém tecnologia capacitada para fabricar produtos exclusivos com qualidade artesanal, mesmo em escala industrial. Entre seus lançamentos, destaque para os revestimentos de madeira nacional e o mármore grigio.

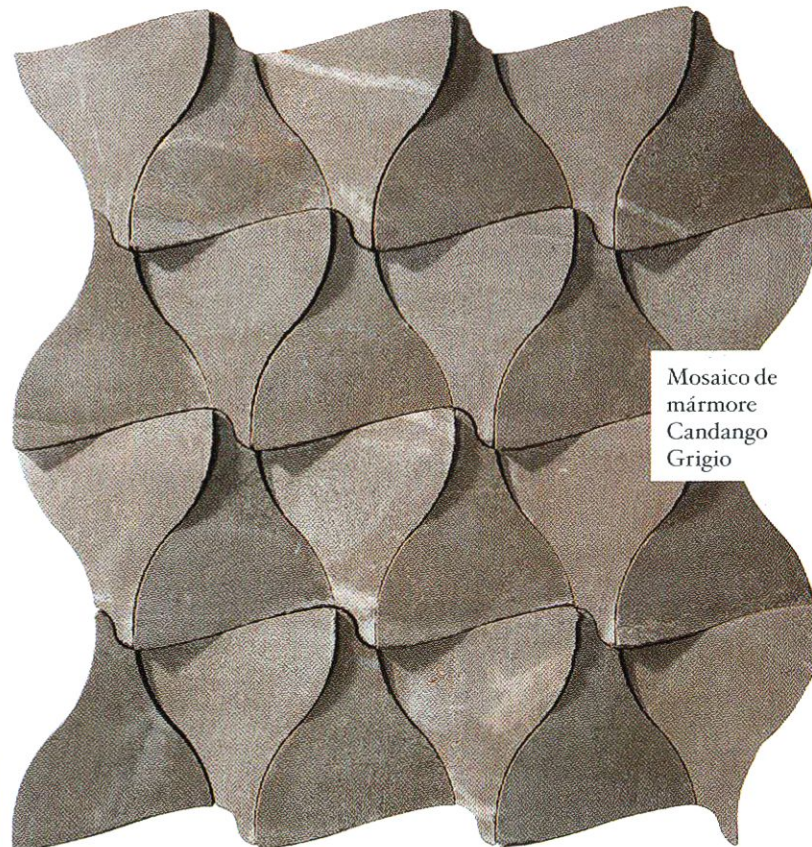

Mosaico de mármore Candango Grigio



Mosaico Haros Carbono, de pedra-ferro

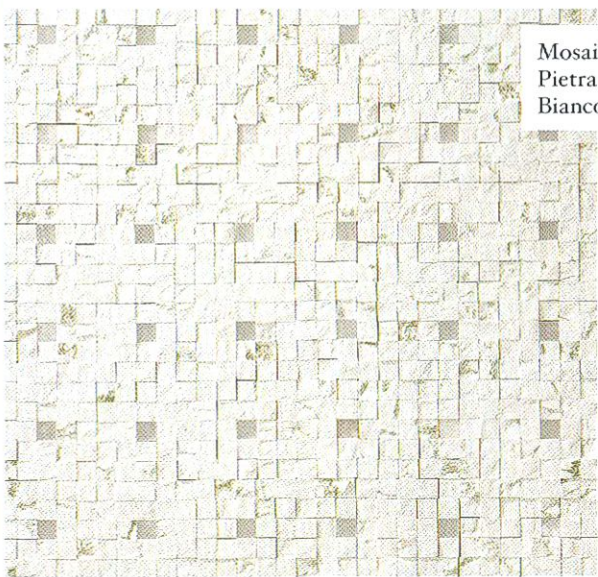

Mosaico Pietra Ônix Biancone



Mosaico de Ônix Branco Niterói

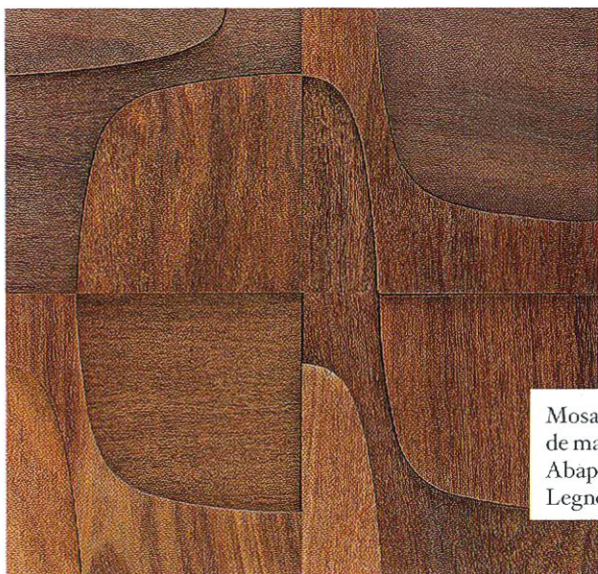

Mosaico de madeira Abaporu Legno



Os lançamentos da marca ganham ares de obra de arte em mosaico na loja

Giro Casa Vogue, por Turibio e Zezinho Santos

Um mosaico diverso, colorido e instigante

GIRO
CASA
VOGUE

PORTURÍBIO E
ZEZINHO SANTOS

Veja mais em
casavogue.globo.com/ giro



NOVO PROJETO

ESTILO DE VIDA

Fundada em 1986, a fábrica de móveis Novo Projeto começou suas atividades comercializando seus produtos por meio de lojas multimarcas no Brasil e exterior, até que, dez anos depois, abriu sua loja própria, em Recife, paralelamente à venda para as principais capitais do país. Há dez anos, mais um endereço próprio foi aberto, desta vez, em Salvador. Na linha de fabricação, a Novo Projeto tem cerca de mil itens, entre móveis residenciais e comerciais, para todos os ambientes, podendo inclusive ser feitos sob medida para cozinha, lavanderia, closet, quarto e banheiro. Há também sofás, tapetes, home theater e a linha NP Home, que traz objetos exclusivos garimpados pelo mundo. Vale destacar ainda os tecidos, em torno de 400 padrões criados especialmente para atender a sua produção.

Detalhe da cama com cabeceira estofada executada sob medida pela loja

Mesa de jantar Parla, com acabamento de laca

Cadeira Adele, design Novo Projeto

Recamier Slim, design Novo Projeto

Sofá Magis, desenho e execução Novo Projeto

Giro Casa Vogue, por Turíbio e Zezinho Santos



A Novo Projeto dispõe de área específica para móveis produzidos sob medida

A melhor produção sob medida para qualquer projeto

GIRO
CASA
VOGUE

POR TURÍBIO E ZEZINHO SANTOS

Veja mais em casavogue.globo.com/giro



PARTICOLARE

DECORAÇÃO E TENDÊNCIAS

Idealizada pela arquiteta Marcia Nejam, a Particolare é uma loja focada em objetos que traduzem as mais recentes tendências em decoração. Num ambiente de 200 m², atende a estilos variados, com opções de acessórios em diversos materiais, como madeira, metal, vidro, resina, cerâmica e porcelana. No seu acervo, há também peças de designers consagrados, telas, muranos e almofadas exclusivas, todos reunidos sob a curadoria de sua proprietária, que conta com mais de 30 anos de experiência em arquitetura de interiores.

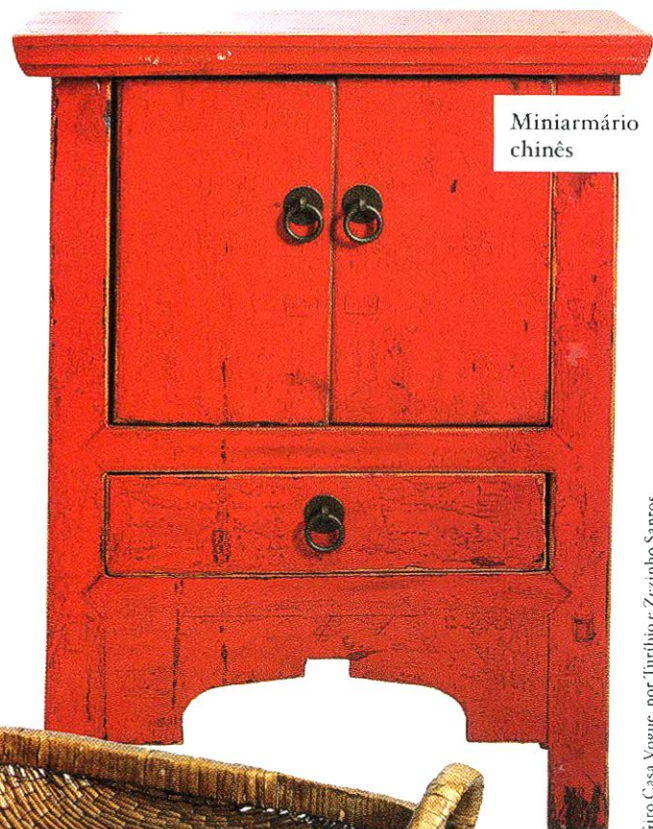

Miniarmário chinês

Giro Casa Vogue, por Turibio e Zezinho Santos



Bandeja de rattan



Redoma de vidro com base de prata



Bandeja de prata com alça de couro natural



Difusores da Lampe Berger Paris



Banco de madeira freijó



No espaço principal da loja, uma infinidade de objetos de charme

Curadoria de quem conhece o mercado – de hoje, de sempre

GIRO
CASA
VOGUE

POR TURÍBIO E
ZEZINHO SANTOS

Veja mais em
casavogue.globo.com/giro



PLENO REVESTIMENTOS

SOLUÇÕES COM TODA A PERSONALIDADE

A Pleno é uma distribuidora de mármore importados que também oferece em seu showroom a linha completa da Deca, com todos os seus lançamentos, assim como os mais novos produtos da Franke e da Jacuzzi. Já o seu estoque de pedras exibe uma variedade que inclui o limestone e o Silestone®. Para o atendimento de parceiros e clientes, a empresa dispõe de uma equipe de arquitetos e decoradores que acompanham o projeto desde o orçamento até o pós-venda, facilitando a comunicação entre a loja, o profissional e seus consumidores finais.

Cuba de sobrepor L89 e misturador, da Deca



Detalhe da coifa e do cooktop de vidro, da linha Cristal, da Franke

Giro Casa Vogue, por Turíbio e Zezinho Santos



Cuba de sobrepor L49 com misturador monocomando, da Deca



Banheira Spa Jacuzzi



Torneira alta da linha Tube, com cuba redonda, da Deca



Pedras nobres: ao fundo, mármore Armani; à esq., travertino Romano Rosso; e, à dir., mármore Breccia

O caminho certo das pedras

GIRO
CASA
VOGUE
POR TURÍBIO E
ZEZINHO SANTOS
Veja mais em
casavogue.globo.com/ giro



PROJEFRIO IN

SOFISTICAÇÃO, EFICIÊNCIA E EXCLUSIVIDADE

Com mais de 15 anos no mercado, a Projefrio utiliza projetos inovadores e exclusivos que aliam o design ao processo de climatização, em um trabalho *tailor-made*. Tudo é feito com o que existe de mais moderno e avançado em tecnologia. Entre outras novidades, a Projefrio In traz difusores que lançam o fluxo de ar frio junto ao teto, distribuindo-o de maneira uniforme no ambiente. Apresenta ao mercado, ainda, o conceito de "climatização verde", que consiste na utilização de equipamentos do tipo VRV – um condensador de várias evaporadoras –, sem uso de energia elétrica, alimentados por gás natural GHP, com grande performance.

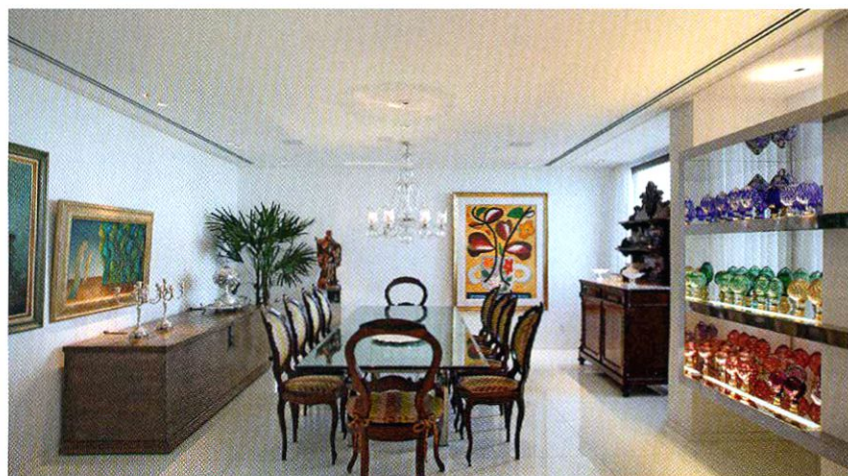
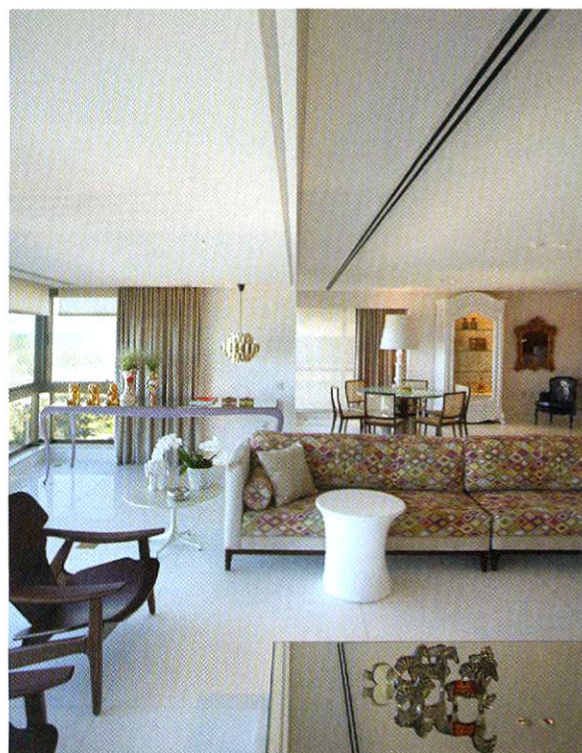
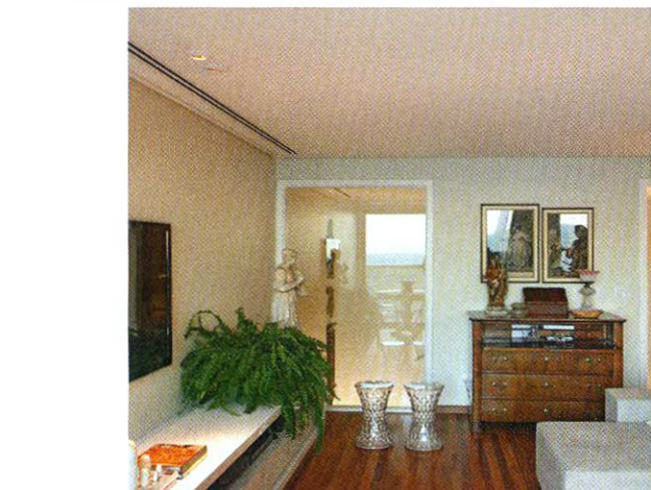
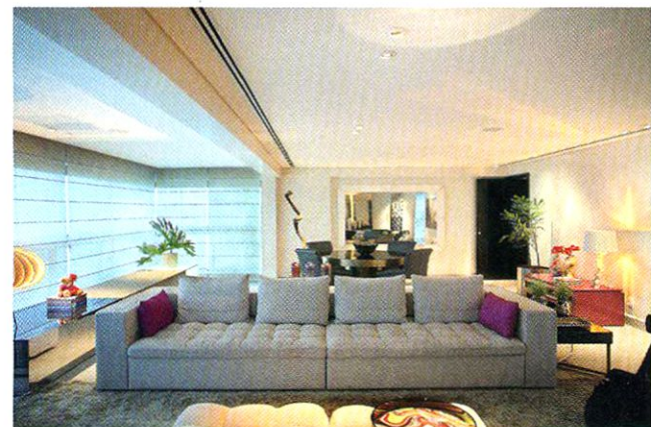

Difusores de ar lineares, com saída direcionada para o teto

Giro Casa Vogue, por Turibio e Zezinho Santos

Difusores de ar para grandes espaços



A tecnologia na temperatura exata

GIRO
CASA
VOGUE

POR TURÍBIO E
ZEZINHO SANTOS

Veja mais em
casavogue.globo.com/giro



TIDELLI

MÓVEIS DE ALTO PADRÃO

Fundada em 1989 por Tátiana Mandelli, a Tidelli produz móveis com o conceito In & Out: peças desenhadas para oferecer conforto, estilo e sofisticação em ambientes internos e externos. As peças são fabricadas com materiais exclusivos, como fibras sintéticas importadas, cordas náuticas, madeira, Corian, tecidos acrílicos importados e uma cartela variada de cores para a estrutura, executada com alumínio soldado. Recém-inaugurada, a Tidelli Recife é dirigida pelo empresário Sandro Curra. Ao todo, a marca possui 10 franquias nas principais capitais do país, além da representação em 15 multimarcas. Atualmente, são 29 coleções, com uma média de 1.400 produtos. Dentre as coleções atuais em comercialização, três delas – Fusion, Escuna e Mesh – foram assinadas pela designer Maria Cândida Machado.

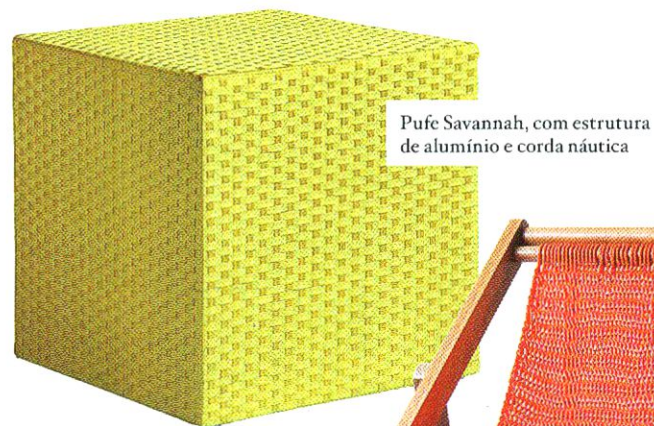

Pufe Savannah, com estrutura de alumínio e corda náutica



Chaise Wood, de eucalipto e corda náutica



Luminária de piso com estrutura de alumínio e cúpula de corda náutica



Namoradeira Fusion



Tamborete Fusion, com estrutura de alumínio e corda náutica



Chaise Escuna, de alumínio, estofada com tecido especial para áreas externas

Giro Casa Vogue, por Turibio e Zezinho Santos



Sotaque brasileiro no living, com peças como o banco Technicolor e a mesa de centro da linha Savannah

A gente adora casa e jardim – inside, out, round and round

GIRO
CASA
VOGUE
PORTURÍBIO E
ZEZINHO SANTOS
Veja mais em
casavogue.globo.com/giro



ULTRA

REVESTIMENTOS DE ALTA QUALIDADE

Inaugurada há 20 anos e reconhecida como uma grande distribuidora de cimento e cal hidratada, a Ultra tornou-se referência também no segmento de pisos e revestimentos. Em sua loja no bairro do Pina, na capital pernambucana, comercializa diversas marcas e oferece ao mercado um variado mix de produtos, com o melhor em itens nacionais e importados. Entre os destaques, há marcas exclusivas como a espanhola Porcelanosa e a italiana Gardenia Orchidea, além de marcas como Roca, Portinari, Eliane, Porto Design, Colormix, Mozaik, Antigua, Ladrilhos Barbacena, Solarium, Vetromani e Vitracor. O cliente da Ultra conta com serviço personalizado: a marca se preocupa em oferecer atendimento técnico especializado. A novidade são os porcelanatos de grandes formatos e os lançamentos de mosaicos e revestimentos que acompanham as tendências lançadas na Cersaie 2012, realizada no mês de setembro, em Bolonha, na Itália.



Revestimento Oxo Deco Blanco, 31,90 x 90 cm, da Porcelanosa, e Ona Natural, 33,30 x 100 cm, da Venis

Porcelanatos Open Space Lappado Grigio Chiaro, Tortora e Nero, 120 x 120 cm, da Gardenia Orchidea

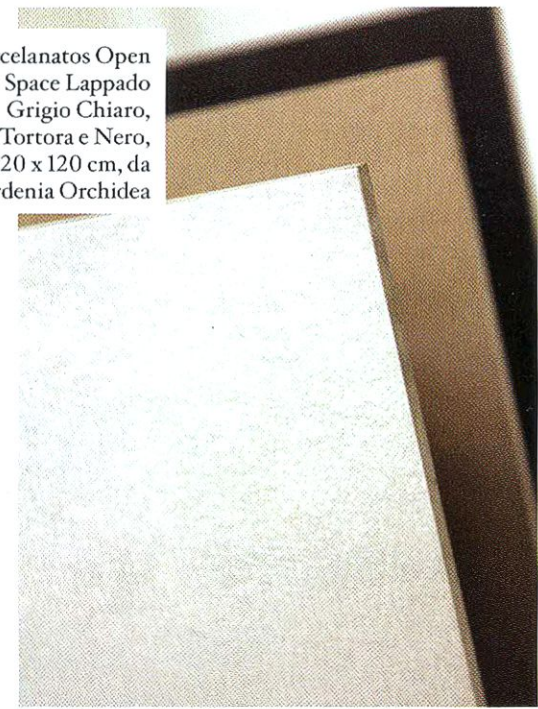

Porcelanato Cubica Blanco, 59,60 x 120 cm, da Venis

Giro Casa Vogue, por Turibio e Zezinho Santos

Mosaico Crystal Pedra MPCP800, 30 x 30 cm, da Porto Design

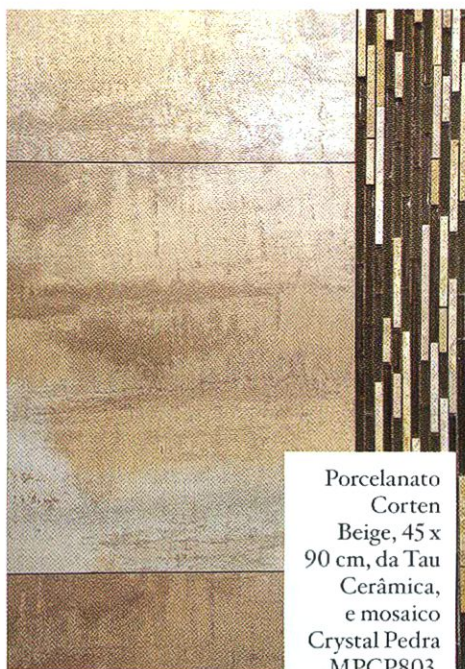
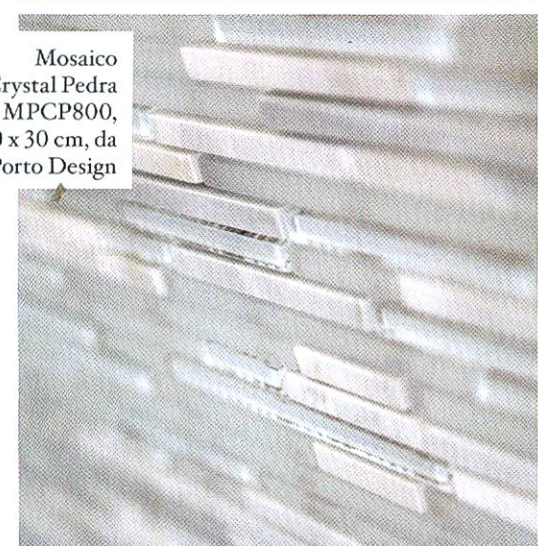

Porcelanato Corten Beige, 45 x 90 cm, da Tau Cerâmica, e mosaico Crystal Pedra MPCP803, 30 x 30 cm, da Porto Design

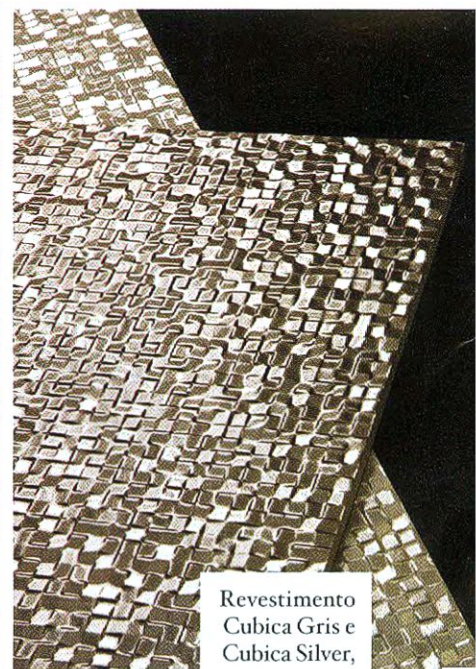

Revestimento Cubica Gris e Cubica Silver, 33,3 x 100 cm, da Venis



Uma ampla variedade de revestimentos está disponível no showroom

Super, hiper, mega-acervo em revestimentos e acabamentos

GIRO
CASA
VOGUE

PORTURÍBIO E ZEZINHO SANTOS

Veja mais em casavogue.globo.com/giro



UNIFLEX

PRECISÃO EM PERSIANAS

A Uniflex está presente no mercado há mais de 15 anos, fabricando produtos de proteção solar como rolôs, persianas e cortinas, com diversos acionamentos manuais ou motorizados.

A empresa está alinhada com os melhores fornecedores de matérias-primas do mundo, que estão em constante atualização em feiras internacionais e trazem para o mercado brasileiro as mais recentes inovações tecnológicas e tendências de design em persianas. A Uniflex conta com 37 lojas – em Recife, localiza-se no bairro de Boa Viagem e é comandada há quatro anos pelo empresário Sandro Curra. Atualmente, a marca está entre as três maiores fábricas brasileiras de persianas, cortinas e rolôs e é líder nacional no exigente mercado corporativo.

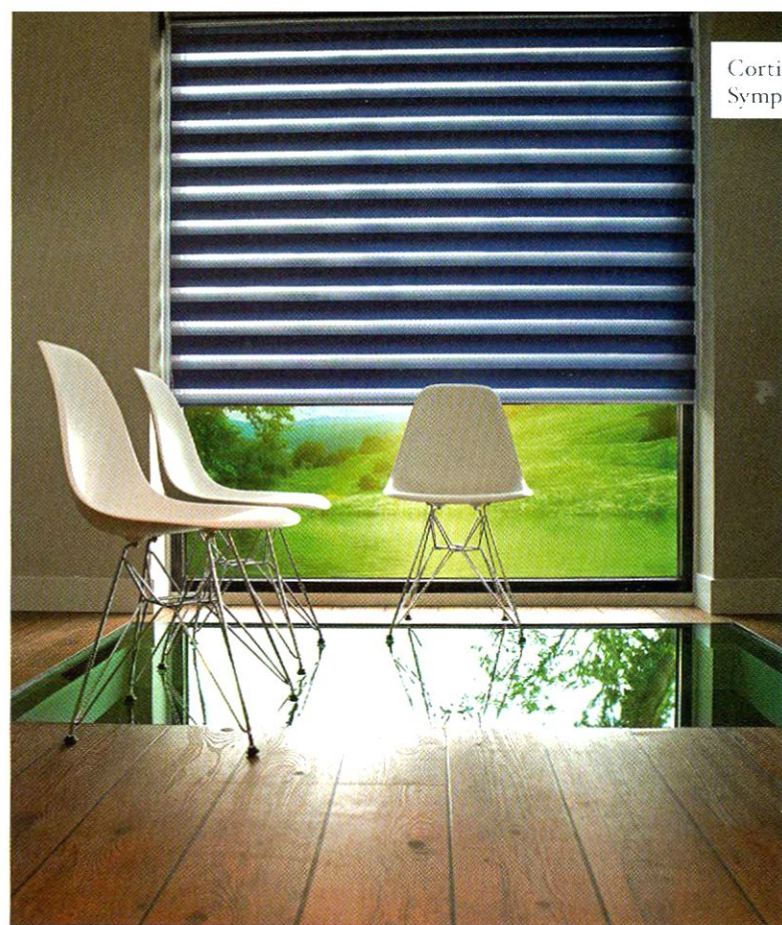

Cortina
Symphony



Detalhe de rolô com aplicações de brocados e strass

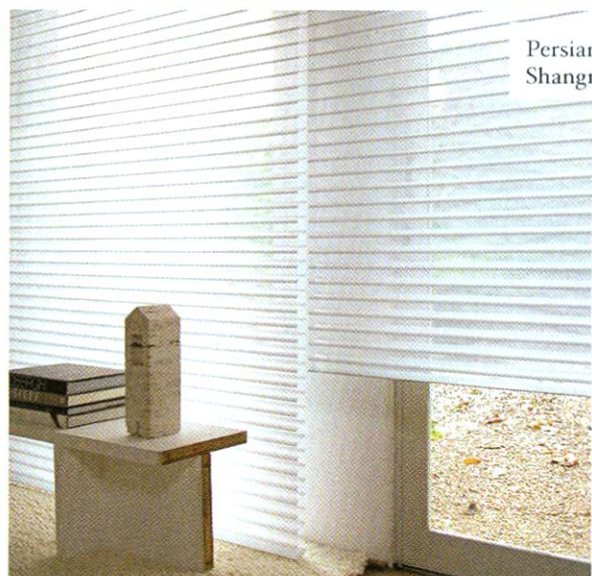

Persiana
Shangrila



Detalhe de pingente decorado

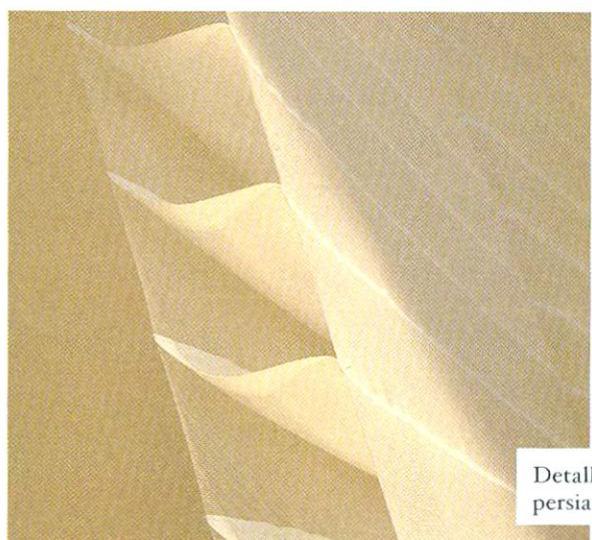

Detalhe da persiana Shangrila

Giro Casa Vogue, por Turibio e Zezinho Santos



Dentre os lançamentos da marca, destaque para as persianas de madeira

*Cinquenta tons de luz,
dosada na medida certa*

GIRO
CASA
VOGUE

POR TURÍBIO E
ZEZINHO SANTOS

Veja mais em
casavogue.globo.com/ giro



XTRON

ÁUDIO, VÍDEO E AUTOMAÇÃO

Em janeiro de 2013, será inaugurada no Empresarial Janete Costa, em Recife, a mais nova loja da Xtron, que já possui diversos endereços e pontos de venda pelo país. A empresa de áudio, vídeo e automação está presente no mercado há 15 anos, focada em necessidades de entretenimento, controle e automação para casas inteligentes e integradas. Produtos de marcas selecionadas, como B&W, Rotel, Classe, Nad, SIM2, Meridian, Savant, RTI, Pakedge, Apple e Xcene, são utilizados em projetos que proporcionam total conforto ao usuário, permitindo o acionamento de todos os equipamentos da casa a partir de um controle por iPad, iPhone e iPod Touch em suas mãos, das persianas à TV, do ar-condicionado ao abajur.



Ambiente com automação residencial executada pela Xtron

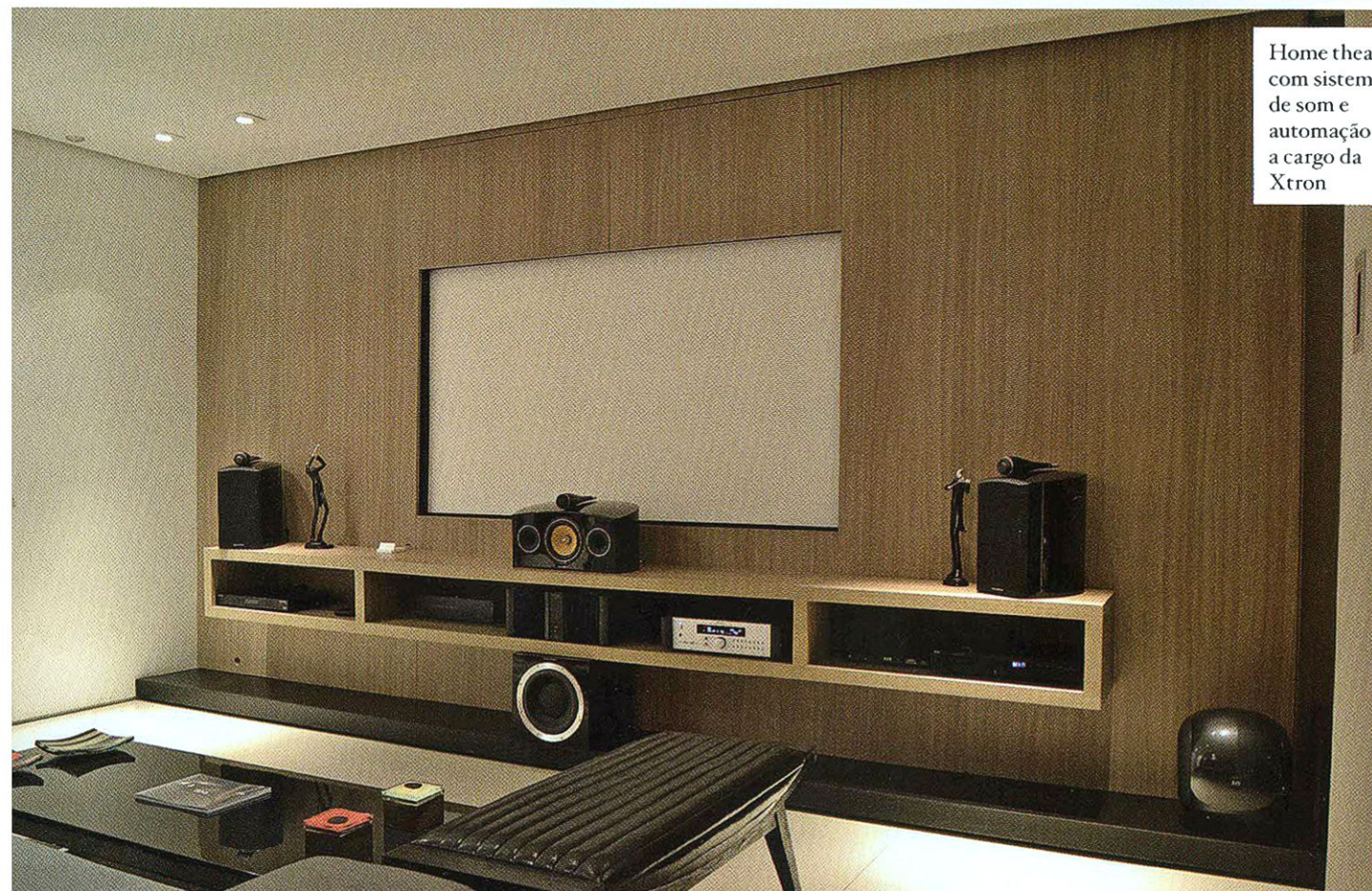

Home theater com sistema de som e automação a cargo da Xtron

Giro Casa Vogue, por Turibio e Zezinho Santos



Na parede, controle de automação residencial com iPad

Alta fidelidade em atendimento, equipamentos e tecnologia

GIRO
CASA
VOGUE

POR TURÍBIO E ZEZINHO SANTOS

Veja mais em casavogue.globo.com/giro

GIRO CASA VOGUE

POR TURÍBIO
E ZEZINHO SANTOS



Bianco Quiaro

R. Francisco da Cunha, 153, tel. (81) 3048-4820, Recife, PE.

Bontempo

Av. Domingos Ferreira, 1.248, tel. (81) 3327-8002, Recife, PE; www.bontempo.com.br

Brinna

Av. Conselheiro Aguiar, 1.415, lj. 4, tel. (81) 3048-4229, Recife, PE; www.brinna.it

Casapronta

Av. Domingos Ferreira, 1.274, ljs. 1 a 6, tel. (81) 3465-0010, Recife, PE;

www.casapronta.com.br

Daluz Iluminação

R. Padre Bernardino Pessoa, 238, tel. (81) 3465-9433, Recife, PE; www.daluziluminacao.com.br

Dell Anno

Av. Herculano Bandeira, 392, tel. (81) 3326-6331, Recife, PE; www.notabile.com.br

Espaço Brennand

Av. Domingos Ferreira, 1.274, sl. 17, tels. (81) 3325-0025 / 3325-1200, Recife, PE.

Finni Conceito

Av. Conselheiro Aguiar, 712, tel. (81) 3032-3212, Recife, PE; www.finni.com.br

Florense

Av. Domingos Ferreira, 4.264, tel. (81) 3308-3800, Recife, PE; www.florense.com.br

Habitare

Av. Conselheiro Aguiar, 1.914, tel. (81) 3465-4053, Recife, PE; www.habitarepe.com.br

Inpermal

R. Carneiro Pessoa, 162 A, tel. (81) 3326-7780, Recife, PE.

Itálica Casa

R. Antonio Pedro de Figueiredo, 98, tel. (81) 3465-4394, Recife, PE; www.italicacasa.com.br

Kriese Intelligent Haus

R. Padre Bernardino Pessoa, 247, lj. 1, tel. (81) 3341-6918, Recife, PE; www.facebook.com/krieseautomacao

Living Interiores

Av. Conselheiro Aguiar, 2.252, tel. (81) 3325-4455, Recife, PE.

Maria Casa

Av. Domingos Ferreira, 1.274, ljs. 10/11, tel. (81) 3327-6499, Recife, PE; www.facebook.com/mariacasaloja

Masterfrio Climatização

Av. Conselheiro Aguiar, 1.205, sl. 103, Empresarial Futura, tel. (81) 4141-1132, Recife, PE.

Mosarte

Av. Conselheiro Aguiar, 2.333, lj. 24, Empresarial João Roma, tel. (81) 9866-8767, Recife, PE / (48) 3345-3000, Tijucas do Sul, SC; www.mosarte.com.br

Novo Projeto

Av. Conselheiro Aguiar, 2.088, tels. (81) 3466-2859 / 3032-1859, Recife, PE; www.novoprojeto.com.br

Particolare

Av. Conselheiro Aguiar, 3.350, tel. (81) 3032-3296, Recife, PE; www.particolare.com.br; contato@particolare.com.br

Pleno Revestimentos

R. Carlos Pery de Lemos, 268, tels. (81) 3461-2916 / 8647-1545 / 8647-1546 / 8647-1547 / 8647-1548, Recife, PE; vendas@plenorevestimentos.com.br

Projefrio In

Tel. (81) 3467-3155, Recife, PE; www.projefrio.com.br

Tidelli

R. Ribeiro de Brito, 458, tel. (81) 3040-4660, Recife, PE; www.tidelli.com.br

Turíbio Santos & Zezinho

Santos Escritório

de Arquitetura

R. Solidônio Leite, 200, tel. (81) 3081-5900, Recife, PE; www.santosesantosarquitetura.com.br

Ultra Revestimentos

R. José Mariano Filho, 13, tel. (81) 3463-2122, Recife, PE; www.ultrarevestimentos.com.br

Uniflex

Av. Engenheiro Domingos Ferreira, 2.842, lj. 4, tel. (81) 3326-3731, Recife, PE; www.uniflex.com.br

Xtron Áudio,

Vídeo e Automação

R. Padre Carapuceiro, 74, sl. 305, Empresarial Janete Costa, Recife, PE; www.xtron.com.br; contato@xtron.com.br