R$ 9,90

| EDIÇÃO 29 | JULHO – 2011 | ANO 6 |

CLASS CASA

ARQUITETURA | DECORAÇÃO | ARTE | DESIGN | ESTILO

PERNAMBUCO | BRASIL

BERLIM
Moderna e atuante

FENEARTE
O melhor da arte popular em especial

ARQUITETURA
Arquitetos pernambucanos e seus projetos de sucesso

CLASS & STYLE
Fendi, Lalique e Le Creuset

ALTA VOLTAGEM

SP Design, Casa Cor e Casa Black aquecem o mercado de decoração

CLASS CASA
PERNAMBUCO | BRASIL
EDIÇÃO 29 | JULHO - 2011 | ANO 6

ARQUITETURA
DECORAÇÃO
ARTE
DESIGN
ESTILO

sumário

bazar e outras coisas 17

classzoom 32

radar decor 57

classbook 40

especial casa cor sp 94

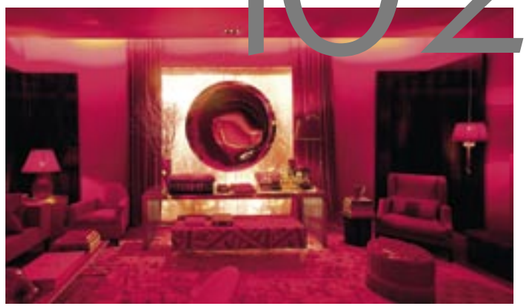

especial casa black 102

classparceiro especial fenearte 105

A Hora de Fazer

Com o final do primeiro semestre, o mercado prepara-se para a arrancada que nos leva correndo para o final do ano. O balanço até agora é positivo. Pernambuco está em efervescência, a cada dia novos negócios e oportunidades surgem para os que estão preparados para absorvê-los. Não dá pra reclamar. Havia um tempo em que se podia parar para pensar com certa calma no que fazer no próximo mês. Já não dá mais. É hora de fazer e o planejamento já devia estar pronto. Como dizia meu pai: "o tempo é a matéria-prima mais cara, não jogue fora minha filha". Ele já adivinhava a velocidade que a vida hoje nos cobra. No rastro da agilidade – não da pressa, pois, a pressa nos ajuda a errar – colocamos na rua mais uma edição da Revista ClassCasa. Cheia de informação e na medida exata dos acontecimentos, trazemos o melhor do design, da arquitetura, decoração, estilo e lançamentos. Um apanhado de ideias e sugestões para tornar a sua leitura mais interessante, deixando um saldo positivo. Rumo ao segundo semestre e com a agenda cheia, prometemos novidades. Fique com a gente.

Carla Guerra
Editora
@carla_guerra_

23 classempresa
24 mercado
lançamentos e oportunidades
28 classzoom
36 cities
42 capa
48 classempresa especial
52 galeria
76 série arquitetos pernambucanos
87 class & style
116 party

TODA CASA QUER A **CASA MIA**

PISOS LAMINADOS | PISOS EM PVC | PISOS EM MADEIRA MACIÇA
CORTINAS | PERSIANAS | LAMBRIS | MOLDURAS | RODAPÉS

Ambiente projetado por Paulinho Santana e Ricardo Sales

16 anos no mercado e um portfólio composto por empresas líderes no seu segmento.
10 anos de garantia de mão de obra na compra do piso ou acessório.

Visite nosso show room:
Av. Domingos Ferreira nº 3333 - lojas A/B/C
Boa Viagem - Recife - PE
Solicite uma visita na sua casa ou sala comercial:
(81)3325-4896 / 3326-3969

Casa mia

www.casamiapisos.com.br

IndusParquet | LambriX | FLOOR | Luxaflex | Tarkett FADEMAC | SANTALUZIA

Desenho Design

O melhor do design contemporâneo nacional

Na hora de escolher aquelas peças e objetos que darão um toque todo especial no projeto de ambientação, há um local certo que agrada aos mais diversos estilos: a loja Desenho Design, no Shopping da Decoração, em Boa Viagem. Os empresários Airton Melo e Neu Clair, desde dezembro de 2004, possibilitaram ao público recifense o acesso a peças e objetos contemporâneos, produzidos pelos mais conceituados artistas e designers brasileiros (alguns de renome internacional). Produtos que até então só poderiam ser adquiridas no Sudeste do Brasil.

Na atual loja (até 2009 funcionava no bairro das Graças), com projeto assinado pelo escritório Santos&Santos Arquitetura, as peças utilitárias e decorativas são produzidas artesanalmente, manufaturadas ou em série limitada. "Já há algum tempo, temos a preocupação de trabalhar com produtos ecologicamente e socialmente corretos, não incentivamos o tipo de produção que provoca muitos resíduos", destaca Neu Clair. O mesmo também diz que o diferencial da Desenho Design está no olhar de quem faz a seleção de compras na loja, na relação custo/benefício dos objetos, no atendimento ao cliente e no critério de pronta entrega adotado pela administração da empresa.

Um dos últimos lançamentos encontrados na loja é a série conceitual de design, que utiliza o acrílico listrado "entrelinhas" - técnica patenteada por José Marton, em 2000. Nesta coleção chamada Híbridos, os produtos e mobiliários, num olhar colorista ganham sentido atemporal com padrão exclusivo. Como essência, cada peça reúne várias funções: móvel, adorno, iluminação e suporte. "Nessa coleção, existe a melhor forma de aproveitar a matéria-prima, foram criados produtos e com as sobras, novos produtos. Um Design consciente", informa Neu Clair.

A Desenho Design também realiza exposições para divulgar e tornar acessível aos interessados o que há de novidade em tecnologia e matéria prima de objetos e móveis de pequeno e médio porte. Além dos arquitetos e decoradores, colecionadores e pessoas interessadas em arte diferenciada e tecnologia ficarão muito encantados com o luxo encontrado na loja. Como o trabalho dos designers Bernardo Krasniansky, Gena Lyra, Kimi Nii, Lúcio Carvalho, Marcelo Fernandes, Marcelo Kiokawa, Estudio Nada Se Leva, Pedro Emílio Petry, Regina Medeiros, Rogério Silva, Tord Boontje, entre outros.

Desenho Design
Shopping da Decoração
Av. Eng. Domingos Ferreira – 1274
Lojas 08 e 09
Boa Viagem / Recife-PE
(81) 3326.4264
www.desenhodesign.com.br

Foto: Marcelo Marona

No alvo

Um grande alvo, que encontra-se exposto em frente às entradas do Plaza Shopping, tem chamado a atenção de curiosos. As Mesas de Entrada, criadas pela arquiteta Andréa Calábria, trazem no centro o Soneto do Amigo, de Vinícius de Moraes, que vai sendo descoberto à medida que o leitor acompanha as curvas das palavras.

Fotos: Divulgação

Projeto lúdico de Zezinho e Turíbio Santos para a garotada

Um espaço aconchegante, com cara de um lar fora de casa para a criançada ficar à vontade. Essa é a ideia do projeto de ambientação da dupla Zezinho e Turíbio Santos para a loja infantil Tamborete, comandada pelas sócias Litiane Vasconcelos e Janine Marques. Com um universo lúdico e divertido, a loja conta com 150m² e muito espaço para diversão. Dentro da boutique há videogame com várias opções de jogos eletrônicos, espaço para fazer desenhos e pinturas, além de local especial para literatura com livros infantis de autores renomados como Jorge Amado, Júlio Verne, Fabrício Corsalete, e livros da Companhia das Letrinhas. Os kids ainda têm espaços definidos: uma área ambientada para meninos e outra para meninas.

Serviço:
Tamborete
Rua Dona Ada Vieira – 113
Casa Forte / Recife-PE
(81) 3034.8892

Shopping Costa Dourada inova em projeto paisagístico

Com a proposta de criar um ambiente confortável e tranquilizador, o projeto paisagístico do Shopping Costa Dourada, no Cabo de Santo Agostinho, inova ao ser o primeiro do Estado a adotar um jardim interno, possibilitado pelo formato open mall da arquitetura do centro de compras. Com a assinatura da paisagista Marta de Souza Leão, em parceria com os arquitetos Camilo Costa e Gabi Távora, o projeto conta com um grande espelho d'água que ocupa 324 m² de lâmina e 40 cm de profundidade, com cascatas e uma cobertura vegetal bastante diversificada, seguindo um estilo tropical. O espaço privilegia ainda diversas espécies vegetais como helicônias, bananeiras e palmeiras do tipo açaí, areca, fênix e panamá. Além do projeto do primeiro open mall de Pernambuco, Marta de Souza Leão já assinou ousados projetos de empresas como Moura Dubeux, Hermano Nascimento, Queiroz Galvão, Casa Grande Engenharia, entre outros.

Santos&Santos Arquitetura

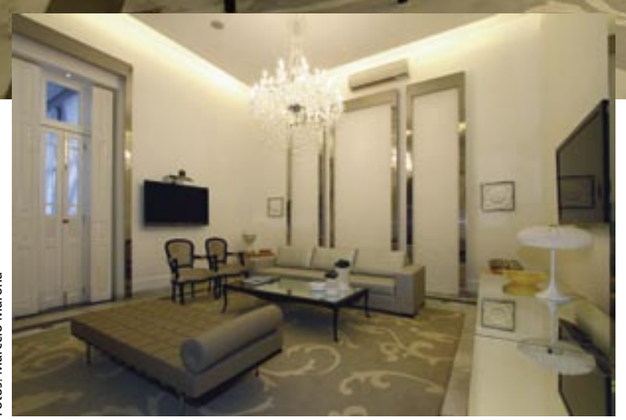

Fotos: Marcelo Marona

O projeto de ambientação do casarão, datado das primeiras décadas do século passado, existente na área de propriedade do Hospital Santa Joana, teve as suas principais características arquitetônicas originais restauradas e preservadas. A elas foram adicionados elementos e recursos que inserem a edificação em pleno século XXI, trazendo um conceito que alia a tradição da construção original à linguagem arrojada da arquitetura contemporânea.

O projeto de ambientação do casarão, assinada pelo escritório Santos&Santos Arquitetura, criou dois ambientes distintos: um restaurante e um lounge VIP. Batizado de Casarão Restaurante Lounge Cyber Café, o espaço funcionará em uma área de 300 m², atendendo também ao público externo e vai oferecer serviços à la carte e self-service.

Já o lounge VIP é destinado para eventos corporativos, sendo uma das funcionalidades, a realização de festi-

Fotos: Marcelo Marona

nhas dos familiares das pacientes da maternidade. O espaço conta com um sistema de videoconferência, no qual a mãe dentro do quarto poderá interagir com os seus parentes e os mesmos poderão assistir aos primeiros momentos de vida do bebê.
De acordo com o arquiteto Zezinho Santos, do Escritório Santos&Santos Arquitetura, a boa arquitetura é aquela que se faz valer do melhor que o passado tem a oferecer e ensinar, e com isso produz algo novo e atual, contextualizado na época em que vivemos, e sempre de olho no futuro."Para o casarão procuramos expressar e traduzir para a arquitetura, a própria noção do que é a boa atividade hospitalar atual: uma mistura de tradição, conhecimento, tecnologia e modernidade, algo que o Hospital Santa Joana representa de forma exemplar", destaca ele.

Santos&Santos Arquitetura
(81) 3081.5900
www.santosesantosarquitetura.com.br

Principais Fornecedores: Habitare, Demestre, Light Design, Italica, Metalmade, Maria Casa, A Carneiro Home, Manuca Vieira, LaReina, EuroSign e Uniflex.

AB
Amélia não tinha menor vaidade, agora tem.
Tecidos | Cortinas | Persianas
Papéis de parede | Tapetes | Decoração
Rua Amélia, 22 - Espinheiro - F: 3241.8598
ESPAÇO CASA